

## 平成30年第2回江差町議会臨時会資料

|   |    |   |
|---|----|---|
| 資料1：「町有財産の処分について」の変更箇所対照表【承認第1号関係】      | …P | 1 |
| 資料2：町有地法面崩落復旧箇所【議案第1号関係】                | …P | 2 |
| 資料3：開陽丸沈没150年記念事業(北海道みらい事業)の概要【議案第1号関係】 | …P | 4 |
| 資料4：平成30年度北海道道德教育推進校事業【議案第1号関係】         | …P | 5 |
| 資料5：土場鹿子舞東京公演支援事業【議案第1号関係】              | …P | 6 |

「町有財産の処分について」の変更箇所対照表

| 変更後          |  | 変更前     |                    |                     |      |     |    |                     |              |    |       |  |            |    |         |  |            |    |       |            |         |    |        |  |         |     |        |  |         |     |        |  |   |  |         |  |  |        |  |        |      |     |    |                     |              |    |       |  |            |    |         |  |            |    |       |            |         |    |        |  |         |     |        |  |         |     |        |  |   |  |         |  |
|--------------|--|---------|--------------------|---------------------|------|-----|----|---------------------|--------------|----|-------|--|------------|----|---------|--|------------|----|-------|------------|---------|----|--------|--|---------|-----|--------|--|---------|-----|--------|--|---|--|---------|--|--|--------|--|--------|------|-----|----|---------------------|--------------|----|-------|--|------------|----|---------|--|------------|----|-------|------------|---------|----|--------|--|---------|-----|--------|--|---------|-----|--------|--|---|--|---------|--|
| 1            | 処分する財産、契約の相手方、処分価格   | 1       | 処分する財産、契約の相手方、処分価格 |                     |      |     |    |                     |              |    |       |  |            |    |         |  |            |    |       |            |         |    |        |  |         |     |        |  |         |     |        |  |   |  |         |  |  |        |  |        |      |     |    |                     |              |    |       |  |            |    |         |  |            |    |       |            |         |    |        |  |         |     |        |  |         |     |        |  |   |  |         |  |
|              | <table border="1"> <thead> <tr> <th colspan="2">処分する財産</th> <th rowspan="2">契約の相手方</th> <th rowspan="2">処分価格</th> </tr> <tr> <th>所在地</th> <th>地目</th> <th>地積(m<sup>2</sup>)</th> </tr> </thead> <tbody> <tr> <td>新栄町264番地2の一部</td> <td>宅地</td> <td>38.93</td> <td></td> </tr> <tr> <td>東山320番地の一部</td> <td>山林</td> <td>5118.63</td> <td></td> </tr> <tr> <td>東山321番地の一部</td> <td>原野</td> <td>93.62</td> <td>9,756,008円</td> </tr> <tr> <td>東山323番地</td> <td>宅地</td> <td>248.39</td> <td></td> </tr> <tr> <td>東山324番地</td> <td>雑種地</td> <td>724.28</td> <td></td> </tr> <tr> <td>東山710番地</td> <td>雑種地</td> <td>412.87</td> <td></td> </tr> <tr> <td>計</td> <td></td> <td>6636.72</td> <td></td> </tr> </tbody> </table> | 処分する財産  |                    | 契約の相手方              | 処分価格 | 所在地 | 地目 | 地積(m <sup>2</sup> ) | 新栄町264番地2の一部 | 宅地 | 38.93 |  | 東山320番地の一部 | 山林 | 5118.63 |  | 東山321番地の一部 | 原野 | 93.62 | 9,756,008円 | 東山323番地 | 宅地 | 248.39 |  | 東山324番地 | 雑種地 | 724.28 |  | 東山710番地 | 雑種地 | 412.87 |  | 計 |  | 6636.72 |  | <table border="1"> <thead> <tr> <th colspan="2">処分する財産</th> <th rowspan="2">契約の相手方</th> <th rowspan="2">処分価格</th> </tr> <tr> <th>所在地</th> <th>地目</th> <th>地積(m<sup>2</sup>)</th> </tr> </thead> <tbody> <tr> <td>新栄町264番地2の一部</td> <td>宅地</td> <td>38.93</td> <td></td> </tr> <tr> <td>東山320番地の一部</td> <td>山林</td> <td>5118.63</td> <td></td> </tr> <tr> <td>東山321番地の一部</td> <td>原野</td> <td>93.62</td> <td>9,756,008円</td> </tr> <tr> <td>東山323番地</td> <td>宅地</td> <td>248.39</td> <td></td> </tr> <tr> <td>東山324番地</td> <td>雑種地</td> <td>724.28</td> <td></td> </tr> <tr> <td>東山710番地</td> <td>雑種地</td> <td>412.87</td> <td></td> </tr> <tr> <td>計</td> <td></td> <td>6636.72</td> <td></td> </tr> </tbody> </table> | 処分する財産 |  | 契約の相手方 | 処分価格 | 所在地 | 地目 | 地積(m <sup>2</sup> ) | 新栄町264番地2の一部 | 宅地 | 38.93 |  | 東山320番地の一部 | 山林 | 5118.63 |  | 東山321番地の一部 | 原野 | 93.62 | 9,756,008円 | 東山323番地 | 宅地 | 248.39 |  | 東山324番地 | 雑種地 | 724.28 |  | 東山710番地 | 雑種地 | 412.87 |  | 計 |  | 6636.72 |  |
| 処分する財産       |  | 契約の相手方  | 処分価格               |                     |      |     |    |                     |              |    |       |  |            |    |         |  |            |    |       |            |         |    |        |  |         |     |        |  |         |     |        |  |   |  |         |  |  |        |  |        |      |     |    |                     |              |    |       |  |            |    |         |  |            |    |       |            |         |    |        |  |         |     |        |  |         |     |        |  |   |  |         |  |
| 所在地          | 地目   |         |                    | 地積(m <sup>2</sup> ) |      |     |    |                     |              |    |       |  |            |    |         |  |            |    |       |            |         |    |        |  |         |     |        |  |         |     |        |  |   |  |         |  |  |        |  |        |      |     |    |                     |              |    |       |  |            |    |         |  |            |    |       |            |         |    |        |  |         |     |        |  |         |     |        |  |   |  |         |  |
| 新栄町264番地2の一部 | 宅地   | 38.93   |                    |                     |      |     |    |                     |              |    |       |  |            |    |         |  |            |    |       |            |         |    |        |  |         |     |        |  |         |     |        |  |   |  |         |  |  |        |  |        |      |     |    |                     |              |    |       |  |            |    |         |  |            |    |       |            |         |    |        |  |         |     |        |  |         |     |        |  |   |  |         |  |
| 東山320番地の一部   | 山林   | 5118.63 |                    |                     |      |     |    |                     |              |    |       |  |            |    |         |  |            |    |       |            |         |    |        |  |         |     |        |  |         |     |        |  |   |  |         |  |  |        |  |        |      |     |    |                     |              |    |       |  |            |    |         |  |            |    |       |            |         |    |        |  |         |     |        |  |         |     |        |  |   |  |         |  |
| 東山321番地の一部   | 原野   | 93.62   | 9,756,008円         |                     |      |     |    |                     |              |    |       |  |            |    |         |  |            |    |       |            |         |    |        |  |         |     |        |  |         |     |        |  |   |  |         |  |  |        |  |        |      |     |    |                     |              |    |       |  |            |    |         |  |            |    |       |            |         |    |        |  |         |     |        |  |         |     |        |  |   |  |         |  |
| 東山323番地      | 宅地   | 248.39  |                    |                     |      |     |    |                     |              |    |       |  |            |    |         |  |            |    |       |            |         |    |        |  |         |     |        |  |         |     |        |  |   |  |         |  |  |        |  |        |      |     |    |                     |              |    |       |  |            |    |         |  |            |    |       |            |         |    |        |  |         |     |        |  |         |     |        |  |   |  |         |  |
| 東山324番地      | 雑種地  | 724.28  |                    |                     |      |     |    |                     |              |    |       |  |            |    |         |  |            |    |       |            |         |    |        |  |         |     |        |  |         |     |        |  |   |  |         |  |  |        |  |        |      |     |    |                     |              |    |       |  |            |    |         |  |            |    |       |            |         |    |        |  |         |     |        |  |         |     |        |  |   |  |         |  |
| 東山710番地      | 雑種地  | 412.87  |                    |                     |      |     |    |                     |              |    |       |  |            |    |         |  |            |    |       |            |         |    |        |  |         |     |        |  |         |     |        |  |   |  |         |  |  |        |  |        |      |     |    |                     |              |    |       |  |            |    |         |  |            |    |       |            |         |    |        |  |         |     |        |  |         |     |        |  |   |  |         |  |
| 計            |  | 6636.72 |                    |                     |      |     |    |                     |              |    |       |  |            |    |         |  |            |    |       |            |         |    |        |  |         |     |        |  |         |     |        |  |   |  |         |  |  |        |  |        |      |     |    |                     |              |    |       |  |            |    |         |  |            |    |       |            |         |    |        |  |         |     |        |  |         |     |        |  |   |  |         |  |
| 処分する財産       |  | 契約の相手方  | 処分価格               |                     |      |     |    |                     |              |    |       |  |            |    |         |  |            |    |       |            |         |    |        |  |         |     |        |  |         |     |        |  |   |  |         |  |  |        |  |        |      |     |    |                     |              |    |       |  |            |    |         |  |            |    |       |            |         |    |        |  |         |     |        |  |         |     |        |  |   |  |         |  |
| 所在地          | 地目   |         |                    | 地積(m <sup>2</sup> ) |      |     |    |                     |              |    |       |  |            |    |         |  |            |    |       |            |         |    |        |  |         |     |        |  |         |     |        |  |   |  |         |  |  |        |  |        |      |     |    |                     |              |    |       |  |            |    |         |  |            |    |       |            |         |    |        |  |         |     |        |  |         |     |        |  |   |  |         |  |
| 新栄町264番地2の一部 | 宅地   | 38.93   |                    |                     |      |     |    |                     |              |    |       |  |            |    |         |  |            |    |       |            |         |    |        |  |         |     |        |  |         |     |        |  |   |  |         |  |  |        |  |        |      |     |    |                     |              |    |       |  |            |    |         |  |            |    |       |            |         |    |        |  |         |     |        |  |         |     |        |  |   |  |         |  |
| 東山320番地の一部   | 山林   | 5118.63 |                    |                     |      |     |    |                     |              |    |       |  |            |    |         |  |            |    |       |            |         |    |        |  |         |     |        |  |         |     |        |  |   |  |         |  |  |        |  |        |      |     |    |                     |              |    |       |  |            |    |         |  |            |    |       |            |         |    |        |  |         |     |        |  |         |     |        |  |   |  |         |  |
| 東山321番地の一部   | 原野   | 93.62   | 9,756,008円         |                     |      |     |    |                     |              |    |       |  |            |    |         |  |            |    |       |            |         |    |        |  |         |     |        |  |         |     |        |  |   |  |         |  |  |        |  |        |      |     |    |                     |              |    |       |  |            |    |         |  |            |    |       |            |         |    |        |  |         |     |        |  |         |     |        |  |   |  |         |  |
| 東山323番地      | 宅地   | 248.39  |                    |                     |      |     |    |                     |              |    |       |  |            |    |         |  |            |    |       |            |         |    |        |  |         |     |        |  |         |     |        |  |   |  |         |  |  |        |  |        |      |     |    |                     |              |    |       |  |            |    |         |  |            |    |       |            |         |    |        |  |         |     |        |  |         |     |        |  |   |  |         |  |
| 東山324番地      | 雑種地  | 724.28  |                    |                     |      |     |    |                     |              |    |       |  |            |    |         |  |            |    |       |            |         |    |        |  |         |     |        |  |         |     |        |  |   |  |         |  |  |        |  |        |      |     |    |                     |              |    |       |  |            |    |         |  |            |    |       |            |         |    |        |  |         |     |        |  |         |     |        |  |   |  |         |  |
| 東山710番地      | 雑種地  | 412.87  |                    |                     |      |     |    |                     |              |    |       |  |            |    |         |  |            |    |       |            |         |    |        |  |         |     |        |  |         |     |        |  |   |  |         |  |  |        |  |        |      |     |    |                     |              |    |       |  |            |    |         |  |            |    |       |            |         |    |        |  |         |     |        |  |         |     |        |  |   |  |         |  |
| 計            |  | 6636.72 |                    |                     |      |     |    |                     |              |    |       |  |            |    |         |  |            |    |       |            |         |    |        |  |         |     |        |  |         |     |        |  |   |  |         |  |  |        |  |        |      |     |    |                     |              |    |       |  |            |    |         |  |            |    |       |            |         |    |        |  |         |     |        |  |         |     |        |  |   |  |         |  |

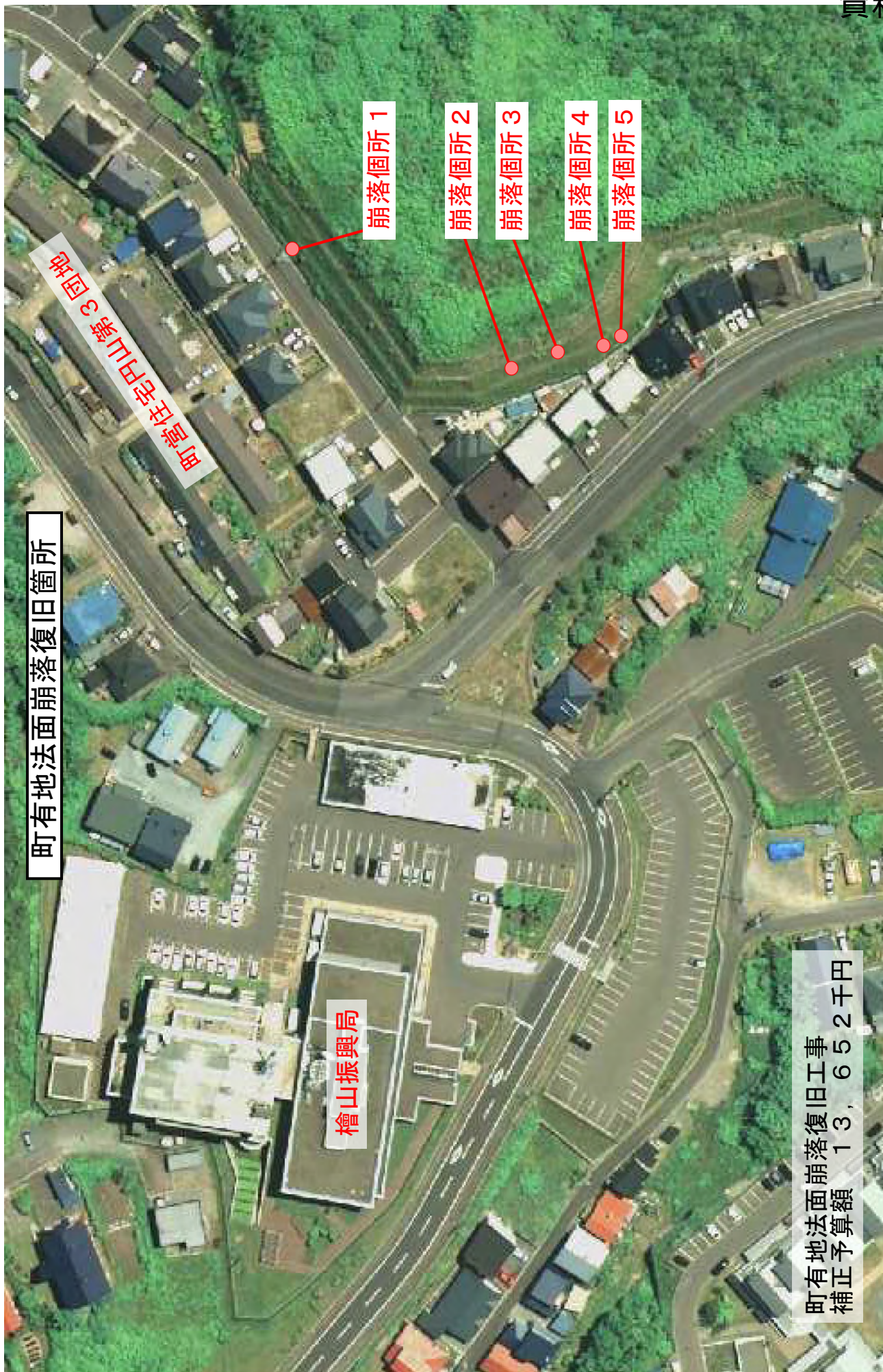

町有地法面崩落個所写真



崩落個所 1



崩落個所 2



崩落個所 3



崩落個所 4



崩落個所 5

## 開陽丸沈没150年記念事業（北海道みらい事業）の概要

<所管課：まちづくり推進課>

<事業実施に係る財政支援>

- 補正予算要求額：1,400千円
- 事業主体：一般財団法人開陽丸青少年センター

【事業費】2,952千円

【財源構成】道補助金 1,400千円（事業費の1/2以内）  
町補助金 1,400千円（事業費の1/2以内）  
自主財源 152千円

### 地域づくり総合交付金制度の概要

北海道地域振興条例に基づき地域の創意と主体性に基づき地域の特性や優位性を生かした取組の推進を図るため、市町村等が実施する地域課題の解決や地域活性化として取り組む各種の事業について、予算の範囲内において交付金を交付する制度である。

ソフト系事業 上限300万円（下限10万円）

助成額の算定 事業費の1/2以内

### 事業の目的

徳川幕府の軍艦「開陽丸」が江差沖で座礁、沈没してから150年という節目の年を迎えるにあたり、北海道150年事業の一環として、開陽丸に関する各種の事業を展開し、開陽丸周辺の賑わいの創出や地域の活性化に資するとともに、函館市などと連携し幕末の史跡を巡る新たな観光ルートの開発等、広域観光の推進を図る。

### 主な取組

- ① 開陽丸沈没150年記念パンフレットの作成（50,000部）
- ② 開陽丸沈没150年記念入館券の作成（大人50,000枚 子供10,000枚）
- ③ 開陽丸沈没150年記念普及啓発資材等の作成（幟旗等）
- ④ 箱館戦争遺構写真展の開催
- ⑤ 幕末体験衣装の製作
- ⑥ 開陽丸沈没150年記念講演会の開催（11月15日（木）テーマ：「古文書にみる箱館戦争」）
- ⑦ 開陽丸沈没150年記念イベントの開催（8月4日（土）開陽丸前広場）

## 平成30年度北海道道德教育推進校事業

(北海道教育委員会委託事業)

### 1 趣 旨

学習指導要領等の趣旨並びに児童生徒、学校、家庭及び地域等との実態を踏まえ、創意工夫を生かした道德教育の実践研究を行い、その成果を普及することにより、道内の道德教育の充実に資する。

### 2 推 進 校

江差町立江差小学校（北海道教育委員会より指定：檜山管内1校）

### 3 研究内容及び研究方法

#### (1) 研究内容

- ・道德教育の全体計画及びその別葉、「特別の教科 道德」の年間指導計画の改善（教科用図書的位置付けを含む）
- ・「考え、議論する道德」への転換に向けた授業改善
- ・「特別の教科 道德」の評価の工夫

#### (2) 研究方法

- ・「特別の教科 道德」の授業公開及び実践発表による管内への成果普及
- ・学校全体で重点的に取り組む「道德教育推進週間・月間」の実施
- ・道德教育に関わるアンケートの実施による事業の検証
- ・「道德教育に関する校内研修」の手引を活用した校内研修の実施
- ・道德教育に関わる先進事例の収集

### 4 委 託 期 間

平成30年7月5日 ～ 平成31年2月28日

### 5 事 業 費

249千円（先進校公開研究会参加旅費、公開研究会案内送料、消耗品等）

※財源内訳（道委託金246千円、一般財源3千円）

## 土場鹿子舞東京公演支援事業資料

1. 事業名称 ぼくたち、わたしたちのニッポンの祭り 2018  
～全国の子どもたちが未来に繋ぐ、ふるさとの芸能が大集合～
2. 主催 文化庁、公益社団法人 全日本郷土芸能協会
3. 開催日時 平成30年8月20日（月）14:00～16:45
4. 会場 日本青年館ホール（東京都新宿区）
5. 事業趣旨等 国の大切な文化遺産である日本各地の民俗芸能を伝承する子どもたちが全国から集い、民俗芸能の披露を通して、広く一般の皆さんに民俗芸能の重要性、力強さを認識していただき、地域の民俗芸能の保存振興を図るとともに、地域の魅力創生と日本の文化遺産の素晴らしさを発信することを趣旨とする。今回、土場鹿子舞は「東北・北海道ブロック」の代表として出演する。
6. 出演団体 ①東北・北海道ブロック 北海道 「土場鹿子舞」 土場鹿子舞保存会  
②関東ブロック 埼玉県 「南田島の足踊り」 南田島ちびっこ囃子連  
③近畿・東海・北陸ブロック 愛知県  
「野田雨乞笠おどり」 野田雨乞笠おどり保存会  
④中国・四国ブロック 島根県 「石見神楽」 高津神楽社中  
⑤九州・沖縄ブロック 長崎県 「チャンココ」 五島市立崎山中学校  
⑥復興支援枠1 岩手県 「大宮神楽」 大宮神楽伝承保存会  
⑦復興支援枠2 熊本県 「古閑の虎舞」 坂梨子ども会  
⑧在日の海外団体 東京都  
「インドの伝統芸能」 コンテンポラリー・シアター・カンパニー 全8団体
7. 派遣人数 土場鹿子舞保存会 17名（うち小中高生7名）
8. 派遣経費 会場までの交通費実費分は主催者が負担。派遣支援費として江差町民芸団体連絡協議会の規定に則り、日当分を町として負担する。
9. 補正予算額 204千円  
(6,000円/日×2日×17名)

