

平成30年第4回江差町議会定例会資料 No.2

資料9：ぷらっと江差運営支援事業の概要【議案第3号関係】	…P	1
資料10：人事院勧告に基づく給与改定等の概要【議案第8～10号関係】	…P	2
資料11：江差町議会議員の報酬及び費用弁償等に関する条例新旧対照表【議案第8号関係】	…P	3
資料12：江差町特別職の職員で常勤のものものの給与及び旅費に関する条例新旧対照表【議案第9号関係】	…P	4
資料13：江差町職員の給与に関する条例新旧対照表【議案第10号関係】	…P	6
資料14：江差町における今年度まで（過去5年）のスルメイカの漁獲量・漁獲金額・出漁隻数データについて	…P	15
資料15：南が丘町営住宅の空き状況及び入居者の風呂設置について	…P	16
資料16：全国町村長大会決議	…P	17
資料17：全国町村長大会特別決議	…P	19
資料18：全国町村長大会緊急決議	…P	21

ぷらっと江差運営支援事業の概要
 (江差町観光まちづくり協議会補助金)

1. 事業費 金 990千円 (補助金)
2. 補助先 江差町観光まちづくり協議会
3. 事業目的 ぷらっと江差衛生面環境整備及び買物環境改善のため
4. 主な事業内容
 - (1) ストッカーの購入
 商品の衛生的な陳列が可能となる「ストッカー」(収納箱)を購入し、既存の陳列台の最下段に設置する。当該ストッカーは在庫商品の保管場所として活用する。
 - (2) 手芸品陳列台の購入
 旧運営主体から引き継ぎ使用している「手芸品陳列台」について、食品の陳列棚と統一感あるものに入れ替える。
 - (3) 書籍等専用陳列台の購入
 旧運営主体から引き継いだ複数の陳列台を組み合わせる「書籍やCD等の販売スペース」について、専用陳列台を購入する。
5. 売り場改善のイメージ (例 (1) ストッカーの購入)

現在の陳列台

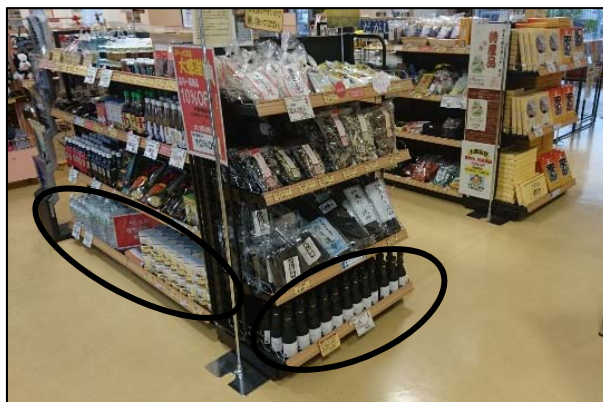

ストッカー購入後



画像は実際のものとは異なるイメージ図。

人事院勧告に基づく給与改定等の概要

I 給与勧告の内容

民間給与との格差を埋めるため、俸給表の水準を引き上げ。
ボーナスを引き上げ、民間の支給状況等を踏まえ勤勉手当に配分。

1 給料表の見直し（平均改定率 0.16%） 【平成30年 4月1日施行】

民間の初任給との間に差があること等を踏まえ、採用職員の初任給を1,500円引き上げ。若年層についても同程度の改定。その他は、それぞれ400円の引上げを基本に改定。

2 期末勤勉手当の見直し（勤勉手当0.05月分増） 【平成30年 4月1日施行】

民間の支給割合に見合うよう引上げ。民間の支給状況等を踏まえ、勤務実績に応じた給与を推進するため、引上げ分を勤勉手当に配分。

※特別職は期末手当で引上げ。

		期末手当	勤勉手当	計
H30. 6月	現行	1.225	0.900	2.125
	改定	1.225	0.900	2.125
H30.12月	現行	1.375	0.900	2.275
	改定	1.375	<u>0.950</u>	<u>2.325</u>
計	現行	2.600	1.800	4.400
	改定	2.600	<u>1.850</u>	<u>4.450</u>

3 宿直手当の見直し 【平成30年 4月1日施行】

宿直勤務対象職員の状況を踏まえ、所要の改正。

宿直 現行 4,200円 → 4,400円 (+200円)

4 期末勤勉手当の支給割合の見直し（平準化） 【平成31年 4月1日施行】

平成31年からは支給率を平準化し、6月、12月とも同一の支給割合とする。

(単位：月分)

区分		期末		勤勉		合計
		6月	12月	6月	12月	
議会議員	改正前	1.225	1.375	0	0	2.6
	改正後	1.3	1.3	0	0	2.6
特別職	改正前	2.125	2.325	0	0	4.45
	改正後	2.225	2.225	0	0	4.45
一般職	改正前	1.225	1.375	0.9	0.95	4.45
	改正後	1.3	1.3	0.925	0.925	4.45

江差町議会議員の報酬及び費用弁償等に関する条例新旧対照表

改正後	改正前
<p>(期末手当)</p> <p>第4条 (略)</p> <p>2 前項の期末手当の額は、それぞれの基準日において、議員が受けるべき議員報酬月額に、<u>100分の130</u>を乗じて得た額に、基準日前6カ月以内の期間におけるその者の在職期間の次の各号に掲げる区分に応じ、当該各号に定める割合を乗じて得た額とする。</p> <p>(1)～(4) (略)</p> <p>附 則</p> <p>この条例は、平成31年4月1日から施行する。</p>	<p>(期末手当)</p> <p>第4条 (略)</p> <p>2 前項の期末手当の額は、それぞれの基準日において、議員が受けるべき議員報酬月額に、<u>6月に支給する場合においては100分の122.5、12月に支給する場合には100分の137.5</u>を乗じて得た額に、基準日前6カ月以内の期間におけるその者の在職期間の次の各号に掲げる区分に応じ、当該各号に定める割合を乗じて得た額とする。</p> <p>(1)～(4) (略)</p>

江差町特別職の職員で常勤のものの給与及び旅費に関する条例新旧対照表

改正後	改正前
<p>※第1条による改正 (期末手当)</p> <p>第4条 (略)</p> <p>2 前項の期末手当の額は、それぞれの基準日現在(退任した日、又は死亡した日現在)において特別職の職員が受けるべき給料月額に、6月に支給する場合には100分の212.5、12月に支給する場合には100分の227.5を乗じて得た額に、基準日前6か月以内の期間におけるその者の在職期間の次の各号に掲げる区分に応じ、当該各号に定める割合を乗じて得た額とする。 (1)～(4) (略)</p> <p>※第2条による改正 (期末手当)</p> <p>第4条 (略)</p> <p>2 前項の期末手当の額は、それぞれの基準日現在(退任した日、又は死亡した日現在)において特別職の職員が受けるべき給料月額に、<u>100分の222.5</u>を乗じて得た額に、<u>基準日前6か月以内の期間</u>におけるその者の在職期間の次の各号に掲げる区分に応じ、当該各号に定める割合を乗じて得た額とする。 (1)～(4) (略)</p>	<p>(期末手当)</p> <p>第4条 (略)</p> <p>2 前項の期末手当の額は、それぞれの基準日現在(退任した日、又は死亡した日現在)において特別職の職員が受けるべき給料月額に、6月に支給する場合には100分の212.5、12月に支給する場合には100分の227.5を乗じて得た額に、基準日前6か月以内の期間におけるその者の在職期間の次の各号に掲げる区分に応じ、当該各号に定める割合を乗じて得た額とする。 (1)～(4) (略)</p> <p>(期末手当)</p> <p>第4条 (略)</p> <p>2 前項の期末手当の額は、それぞれの基準日現在(退任した日、又は死亡した日現在)において特別職の職員が受けるべき給料月額に、<u>6月に支給する場合には100分の212.5、12月に支給する場合には100分の232.5</u>を乗じて得た額に、<u>基準日前6か月以内の期間</u>におけるその者の在職期間の次の各号に掲げる区分に応じ、当該各号に定める割合を乗じて得た額とする。 (1)～(4) (略)</p>

江差町特別職の職員で常勤のもの給与及び旅費に関する条例新旧対照表

改正後	改正前
<p>附 則 (施行期日等)</p> <p>1 この条例は、公布の日から施行する。ただし、第2条の規定は、平成31年4月1日から施行する。</p> <p>2 第1条の規定による改正後の江差町特別職の職員で常勤のもの給与及び旅費に関する条例（以下「改正後の条例」という。）の規定は、平成30年12月1日から適用する。 (給与の内払)</p> <p>3 改正後の条例の規定を適用する場合には、改正前の条例の規定に基づいて支給された給与は、改正後の条例の規定による給与の内払とみなす。</p>	

江差町職員の給与に関する条例新旧対照表

改正後	改正前
<p>※第1条による改正 (宿直手当)</p> <p>第13条の2 職員が宿直勤務を命じられたときは、宿直手当として、勤務1回につき<u>4,400円</u>を支給する。</p> <p>(勤労手当)</p> <p>第16条 (略)</p> <p>2 勤労手当の額は、勤労手当基礎額に、<u>6月に支給する場合には100分の90、12月に支給する場合には100分の95</u>を乗じて得た額とする。この場合において、勤労手当の額の総額は、前項の職員の勤労手当基礎額に当該職員がそれぞれ基準日現在(退職し、又は死亡した職員にあっては、退職し、又は死亡した日現在。次条において同じ。)において受けるべき扶養手当の月額を加算した額に<u>100分の90</u>を乗じて得た額の総額を超えてはならない。</p> <p>3 再任用職員に対する勤労手当の額は、前項の規定にかかわらず、勤労手当基礎額に、<u>6月に支給する場合には100分の42.5、12月に支給する場合には100分の47.5</u>を乗じて得た額とする。</p> <p>別表1 (別) 附則別表1 (別)</p>	<p>(宿直手当)</p> <p>第13条の2 職員が宿直勤務を命じられたときは、宿直手当として、勤務1回につき<u>4,200円</u>を支給する。</p> <p>(勤労手当)</p> <p>第16条 (略)</p> <p>2 勤労手当の額は、勤労手当基礎額に<u>100分の90</u>を乗じて得た額とする。この場合において、勤労手当の額の総額は、前項の職員の勤労手当基礎額に当該職員がそれぞれ基準日現在(退職し、又は死亡した職員にあっては、退職し、又は死亡した日現在。次条において同じ。)において受けるべき扶養手当の月額を加算した額に<u>100分の90</u>を乗じて得た額の総額を超えてはならない。</p> <p>3 再任用職員に対する勤労手当の額は、前項の規定にかかわらず、勤労手当基礎額に<u>100分の42.5</u>を乗じて得た額とする。</p>

江差町職員の給与に関する条例新旧対照表

改正後	改正前
<p>※第2条による改正 (期末手当)</p> <p>第15条 (略)</p> <p>2 期末手当の額は、期末手当基礎額に<u>100分の130</u></p> <hr/> <p>を乗じて得た額に、基準日以前6か月以内の期間におけるその者の在職期間の次の各号に掲げる区分に応じ、当該各号に定める割合を乗じて得た額とする。</p> <p>(1)～(4) (略)</p> <p>3 再任用職員に対する前項の規定の適用については、同項中「<u>100分の130</u>」とあるのは「<u>100分の72.5</u>」とする。</p> <p>(勤勉手当)</p> <p>第16条 (略)</p> <p>2 勤勉手当の額は、勤勉手当基礎額に<u>100分の92.5</u></p> <hr/> <p>を乗じて得た額とする。この場合において、勤勉手当の額の総額は、前項の職員の勤勉手当基礎額に当該職員がそれぞれ基準日現在(退職し、又は死亡した職員にあっては、退職し、又は死亡した日現在。次条において同じ。)において受けるべき扶養手当の月額を加算した額に<u>100分の90</u>を乗じて得た額の総額を超えてはならない。</p> <p>3 再任用職員に対する前項の規定の適用については、同項中「<u>100分の92.5</u>」とあるのは「<u>100分の45</u>」とする。</p>	<p>(期末手当)</p> <p>第15条 (略)</p> <p>2 期末手当の額は、期末手当基礎額に<u>6月に支給する場合には100分の122.5、12月に支給する場合には100分の137.5</u>を乗じて得た額に、基準日以前6か月以内の期間におけるその者の在職期間の次の各号に掲げる区分に応じ、当該各号に定める割合を乗じて得た額とする。</p> <p>(1)～(4) (略)</p> <p>3 再任用職員に対する前項の規定の適用については、同項中「<u>100分の122.5</u>」とあるのは「<u>100分の65</u>」と、「<u>100分の137.5</u>」とあるのは「<u>100分の80</u>」とする。</p> <p>(勤勉手当)</p> <p>第16条 (略)</p> <p>2 勤勉手当の額は、勤勉手当基礎額に、<u>6月に支給する場合には100分の90、12月に支給する場合には100分の95</u>を乗じて得た額とする。この場合において、勤勉手当の額の総額は、前項の職員の勤勉手当基礎額に当該職員がそれぞれ基準日現在(退職し、又は死亡した職員にあっては、退職し、又は死亡した日現在。次条において同じ。)において受けるべき扶養手当の月額を加算した額に<u>100分の90</u>を乗じて得た額の総額を超えてはならない。</p> <p>3 再任用職員に対する勤勉手当の額は、前項の規定にかかわらず、勤勉手当基礎額に、<u>6月に支給する場合には100分の42.5、12月に支給する場合には100分の47.5</u>を乗じて得た額とする。</p>

江差町職員の給与に関する条例新旧対照表

改正後	改正前
<p>附 則 (施行期日等)</p> <p>1 この条例は、公布の日から施行する。ただし、第2条の規定は、平成31年4月1日から施行する。</p> <p>2 第1条の規定による改正後の江差町職員の給与に関する条例（以下「改正後の条例」という。）の規定は、平成30年4月1日から適用する。 (給与の内払)</p> <p>3 改正後の条例の規定を適用する場合には、改正前の江差町職員の給与に関する条例の規定に基づいて支給された給与は、改正後の条例の規定による給与の内払とみなす。</p>	

江差町職員の給与に関する条例新旧対照表

改正後

別表第1 (第3条関係)

給料表

職員の 区分	(単位：円)					
	1級 給料月額	2級 給料月額	3級 給料月額	4級 給料月額	5級 給料月額	6級 給料月額
1	144,100	194,000	230,000	263,000	288,900	319,200
2	145,200	195,800	231,600	264,900	291,100	321,400
3	146,400	197,600	233,100	266,700	293,400	323,700
4	147,500	199,400	234,700	268,800	295,500	325,900
5	148,600	200,900	236,100	270,500	297,400	328,100
6	149,700	202,700	237,800	272,400	299,700	330,100
7	150,800	204,500	239,300	274,300	302,000	332,300
8	151,900	206,300	240,900	276,400	304,200	334,500
9	153,000	207,900	242,100	278,400	306,100	336,400
10	154,400	209,700	243,600	280,400	308,400	338,600
11	155,700	211,500	245,200	282,500	310,600	340,600
12	157,000	213,300	246,600	284,500	312,900	342,800
13	158,300	214,700	248,100	286,500	315,000	344,600
14	159,800	216,500	249,600	288,600	317,100	346,600
15	161,300	218,200	250,900	290,600	319,300	348,600
16	162,900	220,000	252,300	292,600	321,400	350,600
17	164,200	221,700	253,800	294,400	323,300	352,300
18	165,700	223,400	255,400	296,400	325,300	354,300
19	167,200	225,000	257,100	298,500	327,300	356,100
20	168,700	226,600	258,900	300,500	329,300	358,000
21	170,100	228,000	260,500	302,400	331,000	359,900
22	172,800	229,700	262,300	304,500	333,100	361,800
23	175,400	231,300	264,000	306,500	335,100	363,800
24	178,000	232,900	265,700	308,600	337,200	365,700
25	180,700	234,500	267,600	310,300	338,600	367,700
26	182,400	235,000	269,500	312,400	340,500	369,600
27	184,000	236,900	271,300	314,400	342,400	371,600
28	185,700	238,200	273,100	316,400	344,300	373,600
29	187,200	239,500	274,800	318,100	345,900	375,100
30	188,900	240,700	276,700	320,100	347,800	376,900
31	190,700	241,700	278,600	322,200	349,700	378,700
32	192,400	242,900	280,300	324,300	351,500	380,300
33	194,000	244,200	281,800	325,500	353,400	382,100
34	195,400	245,300	283,700	327,500	355,200	383,500
35	196,900	246,500	285,500	329,400	357,000	385,000
36	198,400	247,800	287,400	331,500	358,700	386,600
37	199,700	248,700	289,000	333,400	360,100	388,000
38	201,000	250,100	290,700	335,300	361,400	389,200
39	202,200	251,500	292,500	337,300	362,800	390,400
40	203,500	252,900	294,300	339,200	364,200	391,500
41	204,800	254,300	295,800	341,100	365,500	392,600
42	206,100	255,700	297,500	343,000	366,400	393,800
43	207,400	257,100	299,000	344,800	367,500	395,000
44	208,700	258,400	300,600	346,700	368,600	396,100
45	209,800	259,600	302,200	348,200	369,400	396,800
46	211,100	260,900	303,900	349,600	370,300	397,500

改正前

別表第1 (第3条関係)

給料表

職員の 区分	(単位：円)					
	1級 給料月額	2級 給料月額	3級 給料月額	4級 給料月額	5級 給料月額	6級 給料月額
1	142,600	192,700	228,900	262,000	288,000	318,500
2	143,700	194,500	230,500	263,900	290,200	320,700
3	144,900	196,300	232,000	265,700	292,500	323,000
4	146,000	198,100	233,600	267,800	294,600	325,200
5	147,100	199,700	235,100	269,600	296,600	327,400
6	148,200	201,500	236,800	271,500	298,900	329,400
7	149,300	203,300	238,300	273,400	301,200	331,600
8	150,400	205,100	239,900	275,500	303,400	333,800
9	151,500	206,800	241,200	277,600	305,400	335,800
10	152,900	208,600	242,700	279,600	307,700	338,000
11	154,200	210,400	244,300	281,700	309,900	340,000
12	155,500	212,200	245,700	283,700	312,200	342,200
13	156,800	213,600	247,200	285,700	314,300	344,000
14	158,300	215,400	248,700	287,800	316,400	346,000
15	159,800	217,100	250,000	289,800	318,600	348,100
16	161,400	218,900	251,400	291,800	320,700	350,100
17	162,700	220,600	252,900	293,700	322,700	351,800
18	164,200	222,300	254,600	295,700	324,700	353,800
19	165,700	223,900	256,300	297,800	326,700	355,600
20	167,200	225,500	258,100	299,800	328,700	357,500
21	168,600	227,000	259,700	301,800	330,500	359,500
22	171,300	228,700	261,500	303,900	332,600	361,400
23	173,900	230,300	263,200	305,900	334,600	363,400
24	176,500	231,900	264,900	308,000	336,700	365,300
25	179,200	233,100	266,900	309,700	338,100	367,300
26	180,900	234,600	268,800	311,800	340,000	369,200
27	182,600	236,000	270,600	313,800	341,900	371,200
28	184,300	237,300	272,400	315,800	343,800	373,200
29	185,800	238,600	274,100	317,600	345,500	374,700
30	187,400	239,800	276,000	319,600	347,400	376,500
31	189,400	240,800	277,900	321,700	349,300	378,300
32	191,100	242,000	279,600	323,800	351,100	379,900
33	192,700	243,300	281,200	325,100	353,000	381,700
34	194,200	244,500	283,100	327,100	354,800	383,100
35	195,700	245,700	284,900	329,000	356,600	384,600
36	197,200	247,000	286,800	331,100	358,300	386,200
37	198,500	248,900	288,400	333,000	359,700	387,600
38	199,800	249,300	290,100	334,900	361,000	388,800
39	201,100	250,700	291,900	336,900	362,400	390,000
40	202,400	252,200	293,700	338,800	363,800	391,100
41	203,700	253,600	295,300	340,700	365,100	392,200
42	205,000	255,000	297,000	342,600	366,000	393,400
43	206,300	256,400	298,500	344,400	367,100	394,600
44	207,600	257,700	300,100	346,300	368,200	395,700
45	208,800	258,900	301,700	347,800	369,000	396,400
46	210,100	260,200	303,400	349,200	369,900	397,100

47	212,400	262,300	305,500	351,100	371,200	388,200
48	213,700	263,600	307,200	352,600	372,100	389,900
49	214,800	264,700	308,100	354,200	373,000	389,500
50	215,900	265,800	309,600	355,000	373,800	390,100
51	216,900	267,100	311,100	356,200	374,600	400,600
52	218,000	268,400	312,700	357,200	375,400	401,000
53	219,100	269,400	314,300	358,100	376,100	401,400
54	220,100	270,500	315,900	359,200	376,800	401,700
55	221,000	271,800	317,500	360,100	377,500	402,000
56	222,000	273,100	319,000	361,200	378,200	402,300
57	222,400	274,000	320,500	362,100	378,700	402,600
58	223,300	275,000	321,700	362,800	379,300	402,900
59	224,100	275,900	322,900	363,500	379,900	403,200
60	224,900	277,000	324,100	364,200	380,600	403,500
61	225,600	278,100	324,800	364,600	381,000	403,800
62	226,600	279,100	325,700	365,200	381,700	404,100
63	227,400	280,000	326,500	365,900	382,300	404,400
64	228,300	281,000	327,300	366,600	382,900	404,700
65	229,000	281,500	328,200	366,900	383,300	405,000
66	229,800	282,400	328,600	367,600	383,900	405,300
67	230,700	283,100	329,300	368,300	384,500	405,600
68	231,700	284,000	330,100	369,000	385,100	405,900
69	232,400	285,000	330,900	369,300	385,500	406,100
70	233,100	285,800	331,600	369,900	386,000	406,400
71	233,700	286,600	332,300	370,600	386,500	406,700
72	234,500	287,400	333,000	371,200	387,100	407,000
73	235,300	288,200	333,500	371,500	387,400	407,200
74	236,000	288,700	334,100	372,100	387,800	407,500
75	236,700	289,100	334,600	372,800	388,200	407,800
76	237,300	289,600	335,200	373,400	388,600	408,000
77	238,000	289,800	335,500	373,800	388,900	408,200
78	238,800	290,100	336,000	374,300	389,200	408,500
79	239,600	290,300	336,400	374,900	389,500	408,800
80	240,300	290,700	336,900	375,400	389,800	409,000
81	240,800	290,900	337,300	375,900	390,000	409,200
82	241,500	291,100	337,800	376,500	390,300	409,500
83	242,200	291,500	338,300	377,000	390,600	409,800
84	242,900	291,800	338,800	377,300	390,800	410,000
85	243,500	292,100	339,100	377,700	391,000	410,200
86	244,200	292,400	339,500	378,200	391,300	410,500
87	244,900	292,700	340,000	378,600	391,600	410,800
88	245,600	293,100	340,400	379,000	391,800	411,000
89	246,100	293,400	340,700	379,400	392,000	411,200
90	246,600	293,800	341,100	379,900	392,300	411,500
91	246,900	294,100	341,600	380,300	392,600	411,800
92	247,300	294,500	342,000	380,700	392,800	412,000
93	247,600	294,700	342,200	381,000	393,000	412,200
94	249,000	294,900	342,600	381,500	393,300	412,500
95	249,500	295,200	343,100	381,900	393,600	412,800
96	249,600	295,600	343,500	382,300	393,800	413,000
97	249,800	295,800	343,700	382,600	394,000	413,200
98	249,900	296,100	344,100	383,100	394,300	413,500
99	249,900	296,500	344,500	383,500	394,600	413,800
100	249,900	296,900	344,800	383,900	394,800	414,000

再任用以外職員

47	211,400	261,600	305,000	350,700	370,800	397,800
48	212,700	262,900	306,700	352,200	371,700	398,500
49	213,800	264,100	307,700	353,800	372,600	399,100
50	214,900	265,200	309,200	354,600	373,400	399,700
51	215,900	266,500	310,700	355,800	374,200	400,200
52	217,000	267,800	312,300	356,800	375,000	400,600
53	218,100	268,800	313,900	357,700	375,700	401,000
54	219,100	269,900	315,500	358,800	376,400	401,300
55	220,000	271,200	317,100	359,700	377,100	401,600
56	221,000	272,500	318,600	360,800	377,800	401,900
57	221,500	273,500	320,100	361,700	378,300	402,200
58	222,400	274,500	321,300	362,400	378,900	402,500
59	223,200	275,400	322,500	363,100	379,500	402,800
60	224,100	276,500	323,700	363,800	380,200	403,100
61	224,800	277,600	324,400	364,200	380,600	403,400
62	225,800	278,600	325,300	364,800	381,300	403,700
63	226,600	279,500	326,100	365,500	381,900	404,000
64	227,500	280,500	326,900	366,200	382,500	404,300
65	228,200	281,100	327,800	366,500	382,900	404,600
66	229,000	282,000	328,200	367,200	383,500	404,900
67	229,900	282,700	328,900	367,900	384,100	405,200
68	231,000	283,600	329,700	368,600	384,700	405,500
69	231,700	284,600	330,500	368,900	385,100	405,700
70	232,400	285,400	331,200	369,500	385,600	406,000
71	233,000	286,200	331,900	370,200	386,100	406,300
72	233,800	287,000	332,600	370,800	386,700	406,600
73	234,600	287,800	333,100	371,100	387,000	406,800
74	235,300	288,300	333,700	371,700	387,400	407,100
75	236,000	288,700	334,200	372,400	387,800	407,400
76	236,600	289,200	334,800	373,000	388,200	407,600
77	237,300	289,300	335,100	373,400	388,500	407,800
78	238,100	289,700	335,600	373,900	388,800	408,100
79	238,900	289,900	336,000	374,500	389,100	408,400
80	239,600	290,300	336,500	375,000	389,400	408,600
81	240,200	290,500	336,900	375,500	389,600	408,800
82	240,900	290,700	337,400	376,100	389,900	409,100
83	241,600	291,100	337,900	376,600	390,200	409,400
84	242,300	291,400	338,400	376,900	390,400	409,600
85	242,900	291,700	338,700	377,300	390,600	409,800
86	243,600	292,000	339,100	377,800	390,900	410,100
87	244,300	292,300	339,600	378,200	391,200	410,400
88	245,000	292,700	340,000	378,600	391,400	410,600
89	245,600	293,000	340,300	379,000	391,600	410,800
90	246,100	293,400	340,700	379,500	391,900	411,100
91	246,900	294,100	341,200	379,900	392,200	411,400
92	247,300	294,500	341,600	380,300	392,400	411,600
93	247,600	294,700	342,200	380,700	392,600	411,800
94	249,000	294,900	342,600	381,100	392,900	412,100
95	249,500	295,200	343,100	381,500	393,200	412,400
96	249,600	295,600	343,500	381,900	393,400	412,600
97	249,800	295,800	343,700	382,200	393,600	412,800
98	249,900	296,100	344,100	382,700	393,900	413,100
99	249,900	296,500	344,500	383,100	394,200	413,400
100	249,900	296,900	344,800	383,500	394,400	413,600

再任用以外職員

101	297,100	345,100	384,200	395,000	414,200
102	297,400	345,500	384,700	395,300	414,500
103	297,800	345,900	385,100	395,600	414,800
104	298,100	346,300	385,500	395,800	415,000
105	298,300	346,800	385,800	396,000	415,200
106	298,600	347,200	386,300	396,300	415,500
107	299,000	347,600	386,700	396,600	415,800
108	299,300	348,000	387,100	396,800	416,000
109	299,500	348,500	387,400	397,000	416,200
110	299,900	348,900	387,900	397,300	
111	300,300	349,200	388,300	397,600	
112	300,600	349,500	388,700	397,800	
113	300,800	350,000	389,000	398,000	
114	301,000		389,500		
115	301,300		389,900		
116	301,700		390,300		
117	301,900		390,600		
118	302,100		391,100		
119	302,400		391,500		
120	302,700		391,900		
121	303,100		392,200		
122	303,300		392,700		
123	303,600		393,100		
124	303,900		393,500		
125	304,200		393,800		
126			394,200		
127			394,500		
128			394,700		
129			394,900		
130			395,200		
131			395,500		
132			395,700		
133			395,900		
134			396,200		
135			396,500		
136			396,700		
137			396,900		
138			397,200		
139			397,500		
140			397,700		
141			397,900		
142			398,100		
再任用職員	187,700	215,200	255,200	289,700	315,100

101	296,700	344,700	383,800	394,600	413,800
102	297,000	345,100	384,300	394,900	414,100
103	297,400	345,500	384,700	395,200	414,400
104	297,700	345,900	385,100	395,400	414,600
105	297,900	346,400	385,400	395,600	414,800
106	298,200	346,800	385,900	395,900	415,100
107	298,600	347,200	386,300	396,200	415,400
108	298,900	347,600	386,700	396,400	415,600
109	299,100	348,100	387,000	396,600	415,800
110	299,500	348,500	387,500	396,900	
111	299,900	348,800	387,900	397,200	
112	300,200	349,100	388,300	397,400	
113	300,300	349,600	388,600	397,600	
114	300,600		389,100		
115	300,900		389,500		
116	301,300		389,900		
117	301,500		390,200		
118	301,700		390,700		
119	302,000		391,100		
120	302,300		391,500		
121	302,700		391,800		
122	302,900		392,300		
123	303,200		392,700		
124	303,500		393,100		
125	303,800		393,400		
126			393,800		
127			394,100		
128			394,300		
129			394,500		
130			394,800		
131			395,100		
132			395,300		
133			395,500		
134			395,800		
135			396,100		
136			396,300		
137			396,500		
138			396,800		
139			397,100		
140			397,300		
141			397,500		
142			397,700		
再任用職員	214,800	254,800	274,200	289,300	314,700

江差町職員の給与に関する条例新旧対照表

改正後

附則別表第1 (第3条関係)

給料表

職員の 区分	(単位：円)					
	1級 号	2級	3級	4級	5級	6級
1	142,700	192,100	223,100	255,200	280,300	309,700
2	143,800	193,900	224,700	257,000	282,400	311,800
3	145,000	195,700	226,200	258,700	284,600	314,000
4	146,100	197,500	227,700	260,400	286,700	316,200
5	147,200	198,900	229,100	262,000	288,500	318,300
6	148,300	200,700	230,700	264,300	290,800	320,200
7	149,300	202,500	232,200	266,100	293,000	322,400
8	150,400	204,300	233,700	268,200	295,100	324,500
9	151,500	205,900	234,900	270,100	297,000	326,400
10	152,900	207,700	236,300	272,000	299,200	328,500
11	154,200	209,400	237,900	274,100	301,300	330,400
12	155,500	211,200	239,300	276,000	303,600	332,600
13	156,800	212,600	240,700	278,000	305,600	334,300
14	158,300	214,400	242,200	280,000	307,600	336,300
15	159,700	216,100	243,400	281,900	309,800	338,200
16	161,300	217,800	244,800	283,900	311,800	340,100
17	162,600	219,500	246,200	285,600	313,700	341,800
18	164,100	221,200	247,800	287,600	315,600	343,700
19	165,600	222,800	249,400	289,600	317,500	345,500
20	167,100	224,400	251,200	291,500	319,500	347,300
21	168,400	225,800	252,700	293,400	321,100	349,200
22	171,100	229,500	254,500	295,400	323,200	351,000
23	173,700	229,000	256,100	297,400	325,100	352,900
24	176,300	230,600	257,800	299,400	327,100	354,800
25	178,900	231,700	259,600	301,000	328,500	356,700
26	180,600	233,200	261,500	303,100	330,300	358,600
27	182,200	234,600	263,200	305,000	332,200	360,500
28	183,900	235,900	265,000	307,000	334,000	362,400
29	185,400	237,200	266,600	308,600	335,600	363,900
30	187,100	238,300	268,400	310,500	337,400	365,600
31	188,800	239,300	270,300	312,600	339,300	367,400
32	190,500	240,500	271,900	314,600	341,000	368,900
33	192,100	241,800	273,400	315,800	342,800	370,700
34	193,500	242,900	275,200	317,700	344,600	372,000
35	195,000	244,100	277,000	319,600	346,300	373,500
36	196,500	245,400	278,800	321,600	348,000	375,100
37	197,800	246,300	280,400	323,400	349,300	376,400
38	199,000	247,600	282,000	325,300	350,600	377,600
39	200,200	249,000	283,800	327,200	352,000	378,700
40	201,500	250,400	285,500	329,100	353,300	379,800
41	202,800	251,800	287,000	330,900	354,600	380,900
42	204,100	253,200	288,600	332,800	355,500	382,000
43	205,400	254,600	290,100	334,500	356,500	383,200
44	206,700	255,900	291,600	336,300	357,600	384,300
45	207,800	257,100	293,200	337,800	358,400	384,900
46	209,000	258,300	294,800	339,200	359,200	385,600

改正前

附則別表第1 (第3条関係)

給料表

職員の 区分	(単位：円)					
	1級 号	2級	3級	4級	5級	6級
1	141,200	190,800	222,100	254,200	279,400	309,000
2	142,300	192,600	223,600	256,000	281,500	311,100
3	143,500	194,400	225,100	257,800	283,800	313,400
4	144,600	196,200	226,600	259,800	285,800	315,500
5	145,700	197,800	228,100	261,600	287,800	317,600
6	146,800	199,500	229,700	263,400	290,000	319,600
7	147,900	201,300	231,200	265,200	292,200	321,700
8	148,900	203,100	232,800	267,300	294,300	323,800
9	150,000	204,800	234,000	269,300	296,300	325,800
10	151,400	206,600	235,500	271,300	298,500	327,900
11	152,700	208,300	237,000	273,300	300,700	329,800
12	154,000	210,100	238,400	275,200	302,900	332,000
13	155,300	211,500	239,800	277,200	304,900	333,700
14	156,800	213,300	241,300	279,200	307,000	335,700
15	158,300	215,000	242,500	281,200	309,100	337,700
16	159,800	216,800	243,900	283,100	311,100	339,600
17	161,100	218,400	245,400	284,900	313,100	341,300
18	162,600	220,100	247,000	286,900	315,000	343,200
19	164,100	221,700	248,700	288,900	316,900	345,000
20	165,600	223,300	250,400	290,900	318,900	346,800
21	167,000	224,800	252,000	292,800	320,600	348,800
22	169,600	226,500	253,700	294,800	322,700	350,800
23	172,200	228,000	255,400	296,800	324,600	352,500
24	174,800	229,600	257,000	298,800	326,600	354,400
25	177,500	230,800	258,900	300,500	328,000	356,300
26	179,100	232,300	260,800	302,500	329,800	358,200
27	180,800	233,700	262,500	304,400	331,700	360,100
28	182,500	235,000	264,300	306,400	333,500	362,100
29	184,000	236,300	265,900	308,100	335,200	363,500
30	185,800	237,500	267,800	310,100	337,000	365,300
31	187,600	238,400	269,600	312,100	338,900	367,000
32	189,200	239,600	271,300	314,100	340,600	368,600
33	190,800	240,900	272,800	315,400	342,500	370,300
34	192,300	242,100	274,700	317,300	344,200	371,700
35	193,800	243,300	276,400	319,200	346,000	373,100
36	195,300	244,600	278,200	321,200	347,600	374,700
37	196,600	245,500	279,800	323,100	349,000	376,000
38	197,900	246,900	281,400	324,900	350,200	377,200
39	199,100	248,200	283,200	326,800	351,600	378,300
40	200,400	249,700	284,900	328,700	352,900	379,400
41	201,700	251,100	286,500	330,500	354,200	380,500
42	203,000	252,500	288,100	332,400	355,100	381,600
43	204,300	253,900	289,600	334,100	356,100	382,800
44	205,600	255,200	291,100	336,000	357,200	383,900
45	206,800	256,400	292,700	337,400	358,000	384,600
46	208,000	257,600	294,300	338,800	358,900	385,200

47	209,300	259,000	295,900	340,200	359,700	385,900
48	210,600	260,300	297,500	341,700	360,600	386,600
49	211,700	261,500	298,500	343,200	361,500	387,200
50	212,800	262,600	300,000	344,000	362,200	388,000
51	213,800	263,900	301,400	345,200	363,000	388,200
52	214,900	265,200	303,000	346,100	363,800	388,600
53	216,000	266,200	304,500	347,000	364,500	389,000
54	217,000	267,300	306,100	348,100	365,200	389,300
55	218,800	268,500	307,600	349,000	365,800	389,600
56	218,800	269,800	309,100	350,000	366,500	389,900
57	219,300	270,800	310,500	350,900	367,000	390,200
58	220,200	271,800	311,700	351,600	367,600	390,500
59	221,000	272,700	312,900	352,300	368,200	390,800
60	221,900	273,800	314,000	352,900	368,800	391,100
61	222,600	274,900	314,700	353,300	369,200	391,300
62	223,600	275,900	315,600	353,900	369,900	391,600
63	224,400	276,800	316,400	354,600	370,500	391,900
64	225,300	277,700	317,100	355,300	371,100	392,200
65	226,000	278,300	318,000	355,600	371,500	392,500
66	226,800	279,200	318,400	356,200	372,000	392,800
67	227,700	279,900	319,100	356,900	372,600	393,100
68	228,700	280,800	319,900	357,600	373,200	393,400
69	229,400	281,800	320,600	357,900	373,600	393,600
70	230,100	282,600	321,300	358,500	374,100	393,900
71	230,700	283,400	322,000	359,100	374,600	394,200
72	231,500	284,200	322,700	359,700	375,100	394,500
73	232,300	285,000	323,200	360,000	375,400	394,600
74	233,000	285,500	323,700	360,600	375,800	394,900
75	233,700	286,000	324,200	361,300	376,200	395,200
76	234,300	286,400	324,800	361,900	376,600	395,400
77	235,000	286,500	325,100	362,200	376,900	395,600
78	235,800	286,900	325,600	362,700	377,200	395,900
79	236,600	287,100	326,000	363,300	377,500	396,200
80	237,300	287,400	326,500	363,800	377,800	396,400
81	237,800	287,600	326,800	364,300	378,000	396,600
82	238,500	287,800	327,300	364,900	378,300	396,900
83	239,200	288,200	327,800	365,400	378,500	397,200
84	239,900	288,500	328,300	365,600	378,700	397,400
85	240,500	288,800	328,600	366,000	378,900	397,600
86	241,200	289,100	329,000	366,500	379,200	397,800
87	241,900	289,400	329,500	366,900	379,500	398,100
88	242,600	289,800	329,800	367,300	379,700	398,300
89	243,200	290,100	330,100	367,700	379,900	398,500
90	243,700	290,500	330,500	368,200	380,200	398,800
91	244,000	290,800	331,000	368,600	380,500	399,100
92	244,400	291,200	331,400	368,900	380,700	399,300
93	244,700	291,300	331,600	369,200	380,900	399,500
94	244,700	291,500	332,000	369,700	381,200	399,800
95	244,700	291,900	332,500	370,100	381,500	400,100
96	244,700	292,300	332,900	370,500	381,600	400,300
97	244,700	292,500	333,000	370,800	381,800	400,500
98	244,700	292,800	333,400	371,300	382,100	400,800
99	244,700	293,200	333,800	371,700	382,400	401,000
100	244,700	293,600	334,100	372,000	382,600	401,200

再任用以外の職員

47	210,300	259,700	296,400	340,600	360,100	386,300
48	211,600	261,000	298,000	342,100	361,000	387,000
49	212,700	262,100	298,900	343,600	361,900	387,600
50	213,800	263,200	300,400	344,400	363,000	388,100
51	214,800	264,500	301,800	345,600	363,400	388,600
52	215,900	265,800	303,400	346,500	364,200	389,000
53	217,000	266,800	304,900	347,400	364,900	389,400
54	218,800	268,100	306,500	348,500	365,500	389,700
55	218,800	269,100	308,000	349,300	366,200	390,000
56	219,800	270,400	309,500	350,400	366,900	390,300
57	220,200	271,300	310,900	351,300	367,400	390,600
58	221,100	272,300	312,100	352,000	368,000	390,900
59	221,900	273,200	313,300	352,600	368,600	391,200
60	222,700	274,300	314,400	353,300	369,200	391,400
61	223,400	275,400	315,100	353,700	369,600	391,700
62	224,400	276,400	316,000	354,300	370,300	392,000
63	225,200	277,200	316,800	355,000	370,900	392,300
64	226,100	278,200	317,500	355,700	371,500	392,600
65	226,800	278,700	318,400	355,900	371,900	392,900
66	227,600	279,600	318,800	356,600	372,400	393,200
67	228,400	280,300	319,500	357,300	373,000	393,500
68	229,400	281,200	320,200	358,000	373,600	393,800
69	230,100	282,200	321,000	358,300	374,000	394,000
70	230,800	283,000	321,700	358,900	374,500	394,300
71	231,400	283,800	322,400	359,500	375,000	394,500
72	232,200	284,600	323,100	360,100	375,500	394,800
73	233,000	285,400	323,500	360,400	375,800	395,000
74	233,700	285,900	324,100	361,000	376,200	395,300
75	234,400	286,300	324,600	361,700	376,600	395,600
76	235,000	286,800	325,200	362,200	377,000	395,800
77	235,700	287,000	325,500	362,600	377,300	396,000
78	236,500	287,200	326,000	363,100	377,600	396,300
79	237,300	287,400	326,400	363,700	377,900	396,600
80	237,900	287,800	326,800	364,200	378,200	396,800
81	238,400	288,000	327,200	364,700	378,300	397,000
82	239,100	288,200	327,700	365,300	378,600	397,300
83	239,800	288,600	328,200	365,700	378,900	397,600
84	240,500	288,900	328,700	366,000	379,100	397,700
85	241,100	289,200	329,000	366,400	379,300	397,900
86	241,800	289,500	329,400	366,900	379,600	398,200
87	242,500	289,800	329,800	367,300	379,900	398,500
88	243,200	290,200	330,200	367,700	380,100	398,700
89	243,700	290,500	330,500	368,100	380,300	398,900
90	244,200	290,900	330,900	368,600	380,600	399,200
91	244,500	291,200	331,400	368,900	380,900	399,500
92	244,900	291,600	331,800	369,300	381,100	399,700
93	245,200	291,800	332,000	369,600	381,300	399,900
94	245,200	292,000	332,400	370,100	381,600	400,200
95	245,200	292,300	332,900	370,500	381,800	400,500
96	245,200	292,700	333,200	370,900	382,000	400,700
97	245,200	293,000	333,400	371,200	382,200	400,900
98	245,200	293,200	333,800	371,700	382,500	401,100
99	245,200	293,600	334,200	372,000	382,800	401,400
100	245,200	294,000	334,500	372,400	383,000	401,600

再任用以外の職員

101	294,200	334,800	372,700	383,200	401,800	
102	294,500	335,200	373,200	383,500	402,100	
103	294,900	335,600	373,600	383,800	402,400	
104	295,200	336,000	374,000	384,000	402,600	
105	295,400	336,400	374,300	384,200	402,800	
106	295,700	336,800	374,800	384,500	403,100	
107	296,100	337,200	375,100	384,800	403,400	
108	296,400	337,600	375,500	384,900	403,600	
109	296,600	338,100	375,800	385,100	403,800	
110	297,000	338,500	376,300	385,400		
111	297,300	338,800	376,700	385,700		
112	297,600	339,100	377,100	385,900		
113	297,800	339,500	377,400	386,100		
114	298,000					
115	298,300		378,300			
116	298,700		378,600			
117	298,900		378,900			
118	299,100		379,400			
119	299,400		379,800			
120	299,700		380,200			
121	300,100		380,500			
122	300,300		381,000			
123	300,600		381,400			
124	300,900		381,700			
125	301,200		382,000			
126			382,400			
127			382,700			
128			382,900			
129			383,100			
130			383,400			
131			383,700			
132			383,900			
133			384,100			
134			384,400			
135			384,700			
136			384,800			
137			385,000			
138			385,300			
139			385,600			
140			385,800			
141			386,000			
142			386,200			
再任用 職員	185,900	213,100	247,600	266,400	281,100	305,700

101	293,800	334,400	372,300	382,800	401,400	
102	294,100	334,800	372,800	383,100	401,700	
103	294,500	335,200	373,200	383,400	402,000	
104	294,800	335,600	373,600	383,600	402,200	
105	295,000	336,100	373,900	383,800	402,400	
106	295,300	336,400	374,400	384,100	402,700	
107	295,700	336,800	374,800	384,400	403,000	
108	296,000	337,200	375,100	384,600	403,200	
109	296,200	337,700	375,400	384,800	403,400	
110	296,600	338,100	375,900	385,000		
111	297,000	338,400	376,300	385,300		
112	297,200	338,700	376,700	385,500		
113	297,400	339,200	377,000	385,700		
114	297,600		377,500			
115	297,900		377,900			
116	298,300		378,300			
117	298,500		378,500			
118	298,700		379,000			
119	299,000		379,400			
120	299,300		379,800			
121	299,700		380,100			
122	299,900		380,600			
123	300,200		381,000			
124	300,500		381,400			
125	300,800		381,600			
126			382,000			
127			382,300			
128			382,500			
129			382,700			
130			383,000			
131			383,300			
132			383,500			
133			383,700			
134			384,000			
135			384,300			
136			384,500			
137			384,700			
138			384,900			
139			385,200			
140			385,400			
141			385,600			
142			385,800			
再任用 職員	185,500	212,700	247,200	266,000	280,700	305,300

○江差町におけるスルメイカ漁獲量等の推移(1月～12月)

漁獲年	漁獲量 (トン)	漁獲金額 (千円)	許可 隻数
H25	639	228,108	20
H26	756	268,892	20
H27	223	93,626	20
H28	402	195,942	20
H29	129	77,066	20
H30	103	57,160	21

※H25～H28の漁獲量、漁獲金額は北海道水産現勢
 H29～H30の漁獲量、漁獲金額は漁協間取り
 H30の漁獲量、漁獲金額は10月31日現在の速報値
 許可隻数(実際の操業隻数とは異なる)は漁協間取り

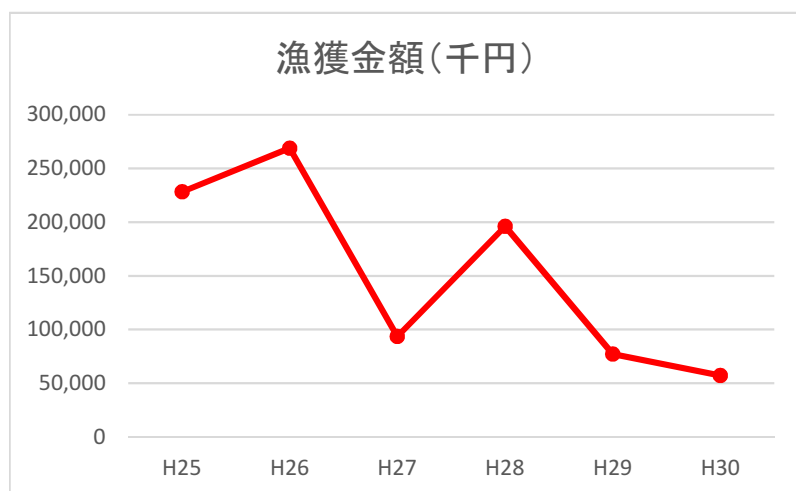
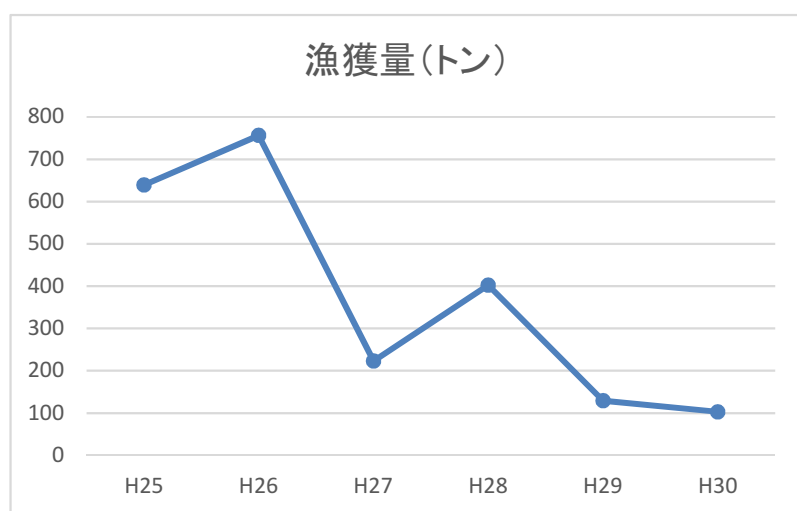

1. 南が丘町営住宅の空き状況について

町営住宅の団地(空室)

団地	No.	空室となった年月	状 況	風呂の有無
第1	317	H24年02月	修繕予定だが時期は未定	無
	318	H25年03月	修繕予定だが時期は未定	無
	321	H20年06月	修繕予定だが時期は未定	無
	323	H25年10月	修繕予定だが時期は未定	無
	330	H29年07月	修繕予定だが時期は未定	無
	332	H27年01月	修繕予定だが時期は未定	有(入居者設置)
	333	H23年11月	修繕予定だが時期は未定	無
	339	H24年10月	修繕予定だが時期は未定	無
	341	H30年04月	修繕予定だが時期は未定	無
	342	H25年11月	修繕予定だが時期は未定	有(入居者設置)
	344	H28年08月	修繕予定だが時期は未定	無
小計	11 戸			
第2	352	H26年09月	修繕予定だが時期は未定	無
	360	H26年01月	公募中(H30年01月～)	無
	367	H28年11月	公募中(H29年02月～)	無
	374	H28年04月	修繕予定だが時期は未定	無
	375	H28年09月	修繕予定だが時期は未定	無
	377	H30年11月	修繕予定だが時期は未定	無
	378	H29年07月	修繕予定だが時期は未定	有(入居者設置)
	379	H26年09月	修繕予定だが時期は未定	無
	391	H29年09月	修繕予定だが時期は未定	無
	392	H28年05月	修繕予定だが時期は未定	無
	394	H24年03月	修繕予定だが時期は未定	無
	395	H24年11月	修繕予定だが時期は未定	無
小計	12 戸			
第3	401	H29年09月	修繕予定だが時期は未定	無
	402	H30年04月	修繕予定だが時期は未定	有(入居者設置)
小計	2 戸			
第4	113	H24年03月	修繕予定だが時期は未定	無
	114	H25年03月	修繕予定だが時期は未定	無
	118	H24年04月	公募中(H29年06月～)	無
	119	H24年04月	公募中(H29年06月～)	無
	121	H26年05月	修繕予定だが時期は未定	無
	124	H24年06月	修繕予定だが時期は未定	無
	125	H24年03月	修繕予定だが時期は未定	無
	132	H30年09月	修繕予定だが時期は未定	無
小計	8 戸			
合計	33 戸			

2. 南が丘町営住宅の入居者の風呂設置状況について

団地名	設置戸数	設置負担		未設置戸数	備 考
		町	入居者		
南が丘第1団地	21 戸	0 戸	21 戸	0 戸	
南が丘第2団地	35 戸	0 戸	35 戸	0 戸	
南が丘第3団地	10 戸	0 戸	10 戸	0 戸	
南が丘第4団地	22 戸	0 戸	22 戸	0 戸	
合 計	88 戸	0 戸	88 戸	0 戸	

決 議

町村の多くは農山漁村地域にあり、文化・伝統の継承はもとより、食料の供給、水源かん養、自然環境の保全等、国民生活にとって極めて大きな役割を果たしてきた。

このように、国民共有のかけがえのない財産であり、日本人の「心のふるさと」である農山漁村を次世代に引き継いでいくことが我々の責務である。

しかしながら、町村は、急速な少子高齢化や人口減少、基幹産業である農林水産業の衰退など多くの課題を抱えており、また、総じて税源に乏しく厳しい財政運営を余儀なくされている。

加えて、東日本大震災、熊本地震及び集中豪雨等による大規模災害の被災地における復旧・復興をはじめ、一億総活躍社会の実現に向けた更なる地方創生の推進のためには、国と地方が総力を挙げて取り組んでいかななくてはならない。

我々町村長は、相互の連携を一層強固なものにしながら、直面する課題に積極果敢に取り組み、地域特性や資源を活かした施策を展開し、豊かな住民生活と個性溢れる多様な地域づくりに邁進する決意である。

よって、町村が自主的・自立的に様々な施策を展開しうよう、特に下記事項の実現を強く求めるものである。

記

- 一、一億総活躍社会の実現に向け、地方創生の更なる推進を図ること。
- 一、「まち・ひと・しごと創生事業費」を拡充するとともに、地方交付税等の一般財源総額を確保すること。
- 一、車体課税に係る地方税収を確保し、ゴルフ場利用税を堅持すること。
- 一、幼児教育無償化の財源確保・円滑な実施に向け、万全の措置を講じること。
- 一、地方分権改革を推進すること。
- 一、森林環境税関連法案を確実に成立させること。
- 一、農林漁業の振興による農山漁村の再生・活性化を図ること。
- 一、田園回帰の時代を拓き、都市と農山漁村の共生社会を実現すること。
- 一、農林漁業者が将来に希望をもてるよう、米国とのTAG協議は毅然とした姿勢で臨むとともに、TPP・日欧EPA対策に万全を期すこと。
- 一、参議院の合区を早急に解消すること。
- 一、道州制は導入しないこと。
- 一、領土・外交問題・国民の安全保障に毅然とした姿勢で臨むこと。

以上決議する。

平成30年11月28日

全国町村長大会

大規模災害からの復旧・復興、全国的な 防災・減災対策の強化に関する特別決議

甚大な被害の発生した東日本大震災以降も、熊本地震や豪雨・土砂災害をはじめ全国各地で様々な大規模災害が発生しており、本年においても、西日本豪雨・土砂災害、累次の台風被害、大阪府北部地震、北海道胆振東部地震等の自然災害が多発し、いまや全国どこでも被災地になりうる状況にある。

また、近年の災害では、道路・鉄道等の交通インフラや水道、電力等のライフラインの寸断により、被災地の暮らしや経済への多大な影響のみならず、物流ネットワークやサプライチェーンの遮断、ブラックアウトなどにより、被災地を越えて広範囲にわたり産業経済、国民生活に大きな影響が発生することが明らかになった。

このような教訓を踏まえ、災害に強い強靱な国づくりを進め、国民の生命・財産を守るため、全国町村の総意として、下記事項の実現を強く求めるものである。

記

- 一. 財政基盤の脆弱な各地の被災町村では、多くの住民がいまだ避難生活を余儀なくされ、依然として厳しい状況に置かれていることから、被災町村、被災住民が一日も早く復旧・復興、生活再建を果たせるよう、国による万全の措置を講じること。
- 一. 森林整備等の国土保全施策を一層推進するとともに、地方創生実現の基盤となり、災害時には重要な役割を果たす社会資本整備を強力に推進すること。
- 一. 「重要インフラの緊急点検」や災害の教訓を踏まえた「国土強靱化基本計画」の見直しを進めるとともに、計画を確実に実行するための予算・財源を確保し、国土強靱化のための緊急対策を集中的に実施すること。
- 一. ハード事業及び人的支援等のソフト事業の両面から、全国的な防災・減災対策の一層の強化、地域防災力の更なる向上を図ること。

以上、決議する。

平成 30 年 11 月 28 日

全国町村長大会

車体課税に係る地方税収の確保 に関する緊急決議

平成31年に予定されている消費税率10%への引上げに際し、自動車の需要変動の平準化や国内自動車市場の縮小等の理由により、経済団体等から車体課税の減税等抜本的な改正要望があがっているが、地方税収に深刻な影響を与えるこのような要望には、全国町村の総意として、断固反対する。

車体課税に係る地方税収は、エコカー減税の導入等の累次の税制改正により、直近の10年間では、約4,900億円、18%の大幅な減少となっている。

一方、道路、橋梁、トンネル等の整備・維持補修の行政サービスに要する経費は、現在においても車体課税に係る地方税収を大幅に上回っており、今後も社会資本の老朽化等に伴い、更新費用がますます増大していくことは確実である。

平成29年度与党税制改正大綱においては、「平成31年度税制改正までに、安定的な財源を確保し、地方財政に影響を与えないよう配慮しつつ、自動車の保有に係る税負担の軽減に関し総合的な検討を行う」と明記されているところである。

車体課税にかかる地方税収は、財政基盤の脆弱な我々町村にとって欠くべからざる貴重な財源であり、特に地方においては自動車保有が多く、税収に極めて大きな影響を受けることが必須であることから、車体課税の検討に当たっては、税収を減収させず、町村財政に影響を与えないよう万全の措置を講じること。

平成30年11月28日

全国町村長大会