「この地図は国土地理院長の承認を得て、同院発行の5万分の1地形図を1/2.5縮小して使用したものである。（承認番号　平成22年度　第204-46号）」

函館土木現業所江差出張所管内土砂災害危険箇所図（江差町・厚沢部町）

3－2

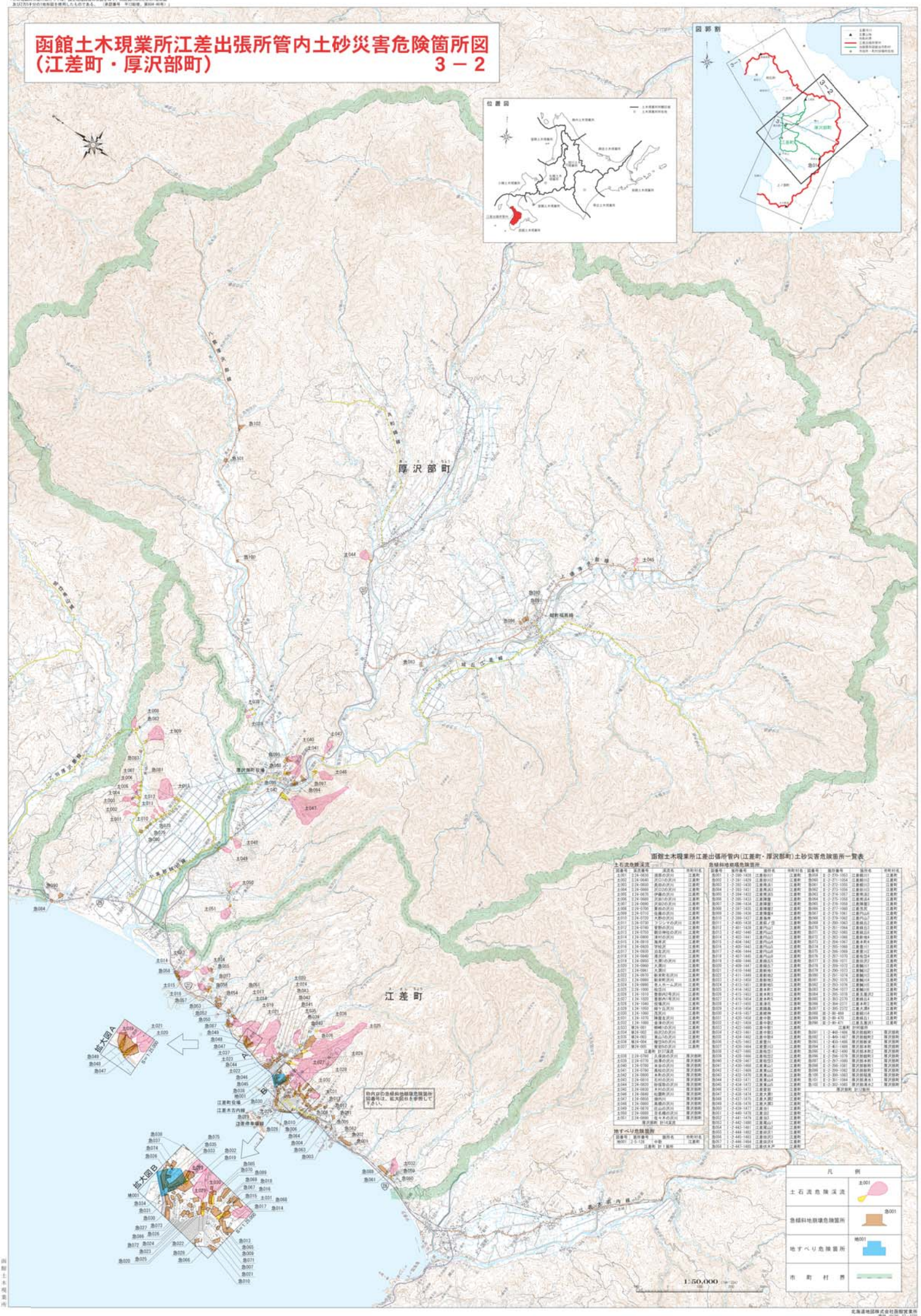

函館土木現業所江差出張所管内(江差町・厚沢部町)土砂災害危険箇所一覧表

土石流危険渓流

箇番号	箇所番号	渓流名	市町村名
土001	2-24-0630	南原の沢川	江差町
土002	2-24-0640	沢口の沢川	江差町
土003	2-24-0650	高橋の沢川	江差町
土004	2-24-0660	沢口の沢川	江差町
土005	2-24-0670	伊藤の沢川	江差町
土006	2-24-0680	沢田の沢川	江差町
土007	2-24-0690	沢田の沢川	江差町
土008	2-24-0700	東橋の沢川	江差町
土009	2-24-0710	佐藤の沢川	江差町
土010	2-24-0720	大野の沢川	江差町
土011	2-24-0730	ウジシマの沢川	江差町
土012	2-24-0740	菅野の沢川	江差町
土013	2-24-0750	御日神社の沢川	江差町
土014	2-24-0760	木村の沢川	江差町
土015	2-24-0810	海岸沢	江差町
土016	2-24-0820	字姥沢	江差町
土017	2-24-0830	沼尾沢川	江差町
土018	2-24-0840	滝沢川	江差町
土019	2-24-0860	大澤川の沢川	江差町
土020	2-24-0880	大澤川	江差町
土021	2-24-0890	大澤川	江差町
土022	2-24-0970	新栄町右沢川	江差町
土023	2-24-0980	新栄町沢川	江差町
土024	2-24-1000	老人ホーム沢川	江差町
土025	2-24-1000	姥沢川	江差町
土026	2-24-1010	豊前川尾沢川	江差町
土027	2-24-1020	豊前川尾沢川	江差町
土028	2-24-1040	中尾沢川	江差町
土029	2-24-1050	柳ヤ沢沢川	江差町
土030	2-24-1060	茂沢川	江差町
土031	2-24-1070	陣屋北沢川	江差町
土032	2-24-1080	金津の沢川	江差町
土033	東24-001	姫神の沢川	江差町
土034	東24-002	鹿沢の沢川	江差町
土035	東24-003	東山の沢川	江差町
土036	東24-004	幌笠の沢川	江差町
土037	東24-005	新宿の沢川	江差町
		江差町 計17渓流	
土038	2-24-0760	久保田の沢川	厚沢部町
土039	2-24-0770	南東の沢川	厚沢部町
土040	2-24-0780	中谷の沢川	厚沢部町
土041	2-24-0790	高松の沢川	厚沢部町
土042	2-24-0800	本町の沢川	厚沢部町
土043	2-24-0810	石村の沢川	厚沢部町
土044	2-24-0820	谷福島の沢川	厚沢部町
土045	2-24-0830	木村の沢川	厚沢部町
土046	2-24-0840	松園町沢川	厚沢部町
土047	2-24-0850	御所川	厚沢部町
土048	2-24-0860	高橋の沢川	厚沢部町
土049	2-24-0870	白山の沢川	厚沢部町
土050	2-24-0880	百名橋の沢川	厚沢部町
土051	2-24-0890	谷ヤキの沢川	厚沢部町
		厚沢部町 計14渓流	

急傾斜地崩壊危険箇所

箇番号	箇所番号	箇所名	市町村名
急001	2-5-128	中歌	江差町
		江差町 計1箇所	

急傾斜地崩壊危険箇所

箇番号	箇所番号	箇所名	市町村名
急001	2-2-390-1428	江差柳川1	江差町
急002	2-2-391-1429	江差柳川2	江差町
急003	2-2-392-1430	江差柳川3	江差町
急004	2-2-393-1431	江差南浜1	江差町
急005	2-2-394-1432	江差陣屋1	江差町
急006	2-2-395-1433	江差陣屋	江差町
急007	2-2-396-1434	江差陣屋2	江差町
急008	2-2-397-1435	江差陣屋3	江差町
急009	2-2-398-1436	江差陣屋4	江差町
急010	2-2-399-1437	江差陣屋	江差町
急011	2-400-1438	江差鉄ノ沢	江差町
急012	2-2-401-1439	江差円山1	江差町
急013	2-402-1440	江差円山2	江差町
急014	2-2-403-1441	江差円山3	江差町
急015	2-404-1442	江差円山4	江差町
急016	2-405-1443	江差円山5	江差町
急017	2-406-1444	江差円山6	江差町
急018	2-407-1445	江差円山8	江差町
急019	2-408-1446	江差鉄石1	江差町
急020	2-409-1447	江差鉄石2	江差町
急021	2-410-1448	江差鉄石3	江差町
急022	2-411-1449	江差新地1	江差町
急023	2-412-1450	江差新地2	江差町
急024	2-413-1451	江差新地3	江差町
急025	2-414-1452	江差本町1	江差町
急026	2-415-1453	江差本町2	江差町
急027	2-416-1454	江差本町3	江差町
急028	2-417-1455	江差本町4	江差町
急029	2-418-1456	江差鶴亀	江差町
急030	2-419-1457	江差姫神	江差町
急031	2-420-1458	江差中歌	江差町
急032	2-421-1459	江差中歌1	江差町
急033	2-422-1460	江差中歌2	江差町
急034	2-423-1461	江差中歌3	江差町
急035	2-424-1462	江差中歌4	江差町
急036	2-425-1463	江差中歌5	江差町
急037	2-426-1464	江差豊川2	江差町
急038	2-427-1465	江差豊川1	江差町
急039	2-428-1466	江差桜田1	江差町
急040	2-429-1467	江差桜田2	江差町
急041	2-430-1468	江差富山1	江差町
急042	2-431-1469	江差富山2	江差町
急043	2-432-1470	江差富山3	江差町
急044	2-433-1471	江差富山4	江差町
急045	2-434-1472	江差富山5	江差町
急046	2-435-1473	江差愛宕	江差町
急047	2-436-1474	江差大澤1	江差町
急048	2-437-1475	江差大澤2	江差町
急049	2-438-1476	江差大澤3	江差町
急050	2-439-1477	江差金比	江差町
急051	2-440-1478	江差茂沢	江差町
急052	2-441-1479	江差茂沢	江差町
急053	2-442-1480	江差陣山1	江差町
急054	2-443-1481	江差陣山2	江差町
急055	2-444-1482	江差姫沢1	江差町
急056	2-445-1483	江差姫沢2	江差町
急057	2-446-1484	江差泉沢6	江差町
急058	2-447-1485	江差姫沢N	江差町
急059	2-2-270-1053	江差姫山1	江差町
急060	2-2-271-1054	江差姫山2	江差町
急061	2-2-272-1055	江差姫山3	江差町
急062	2-2-273-1056	江差姫山5	江差町
急063	2-2-274-1057	江差姫高台	江差町
急064	2-2-275-1058	江差姫高4	江差町
急065	2-2-276-1059	江差姫高7	江差町
急066	2-2-277-1060	江差茂茂	江差町
急067	2-2-278-1061	江差円山6	江差町
急068	2-2-279-1062	江差円山7	江差町
急069	2-2-280-1063	江差鉄石2	江差町
急070	2-2-281-1064	江差鉄石3	江差町
急071	2-2-282-1065	江差鉄石4	江差町
急072	2-2-283-1066	江差鉄石5	江差町
急073	2-2-284-1067	江差本町4	江差町
急074	2-2-285-1068	江差豊川1	江差町
急075	2-2-286-1069	江差豊川2	江差町
急076	2-2-287-1070	江差桜田4	江差町
急077	2-2-288-1071	江差桜田3	江差町
急078	2-2-289-1072	江差姫川1	江差町
急079	2-2-290-1073	江差姫川2	江差町
急080	2-2-291-1074	江差姫川3	江差町
急081	2-2-292-1075	江差姫川4	江差町
急082	2-2-293-1076	江差姫川5	江差町
急083	2-2-294-1077	江差姫川6	江差町
急084	2-2-295-1078	江差本町2	江差町
急085	2-2-296-2370	江差姫高4	江差町
急086	2-2-297-2371	江差本町1	江差町
急087	2-2-298-2372	江差本町3	江差町
急088	2-2-299-469	江差姫川4	江差町
急089	2-2-300-470	江差姫山1	江差町
急090	2-2-301-471	江差五澤沢1	江差町
		江差町 計90箇所	
急091	2-3-446-1486	厚沢部鶴町1	厚沢部町
急092	2-3-447-1487	厚沢部鶴町2	厚沢部町
急093	2-3-448-1488	厚沢部鶴町3	厚沢部町
急094	2-3-449-1489	厚沢部本町	厚沢部町
急095	2-3-450-1490	厚沢部鶴町4	厚沢部町
急096	2-3-296-1079	厚沢部鶴町5	厚沢部町
急097	2-3-297-1080	厚沢部本町1	厚沢部町
急098	2-3-298-1081	厚沢部鶴町6	厚沢部町
急099	2-3-299-1082	厚沢部鶴町7	厚沢部町
急100	2-3-300-1083	厚沢部稲見	厚沢部町
急101	2-3-301-1084	厚沢部本町1	厚沢部町
急102	2-3-302-1085	厚沢部本町2	厚沢部町
		厚沢部町 計21箇所	

函館土木現業所

北海道地図株式会社函館営業所
電話（0138）27-3272