

## 平成26年第5回江差町議会臨時会資料

資料1：文化会館塔屋外壁補修関係【承認第1号関係】	1
資料2：平成26年人事院勧告の概要	2
資料3：江差町特別職の職員で常勤のものとの給与及び旅費に関する条例の一部を改正する条例新旧対照表【議案第1号関係】	3
資料4：江差町教育委員会教育長の給与等に関する条例の一部を改正する条例新旧対照表【議案第2号関係】	4
資料5：江差町職員の給与に関する条例新旧対照表【議案第3号関係】	5
資料6：豊川町町有地境界確定測量委託業務関係【議案第4号関係】	16
資料7：江差町中心市街地商業活性化調査事業の概要【議案第4号関係】	17
資料8：町道南が丘通り線街灯設置箇所図【議案第4号関係】	18



## 江差町文化会館塔屋外壁補修工事概要

- 剥離した個所……………塔屋、建物海側面、左下
- 被害面積……………約2.5平方メートル

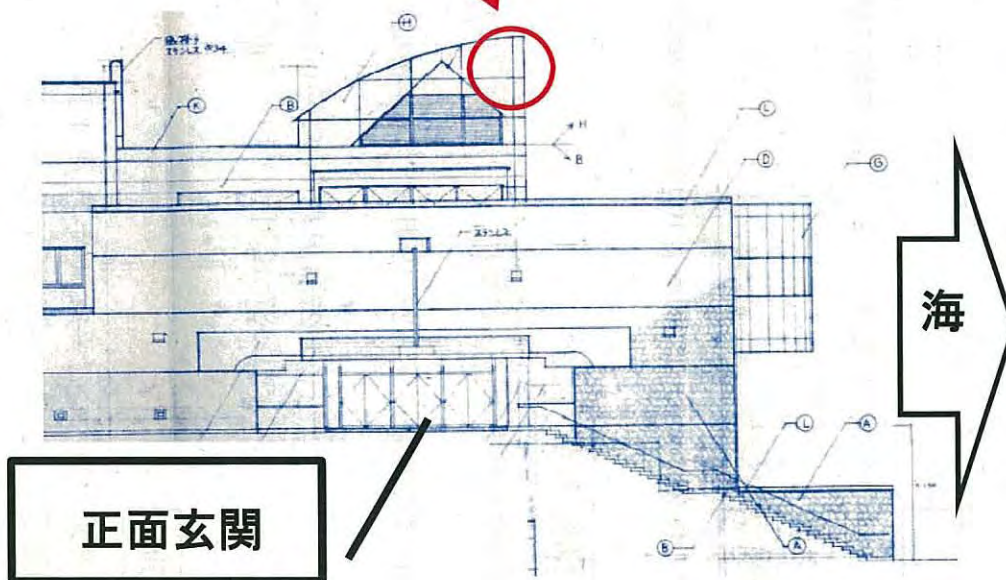

# 給与勧告に基づく給与改定の概要

趣旨：民間給与との格差等に基づく給与改定

## 1 給料表

改定率 平均 0.3% 引上げ・・・①若年層に重点を置きながら引上げ ②4級以上の高位号俸、50歳代後半層は据置あり

## 2 通勤手当

使用距離の区分に応じ 100 円～7,100 円までの幅で引上げ

## 3 期末・勤勉手当

期末・勤勉手当の引上げ（合算） 現行 3.95 月分 ⇒ 改定 4.10 月分（0.15 月分増）

勤勉手当の支給割合 H26.12 月期 現行 0.675 月分 ⇒ 改定 0.825 月分（0.15 月分増）

H27.6 月期 現行 0.675 月分 ⇒ 改訂 0.75 月分（0.075 月分増）

H27.12 月期 現行 0.675 月分 ⇒ 改定 0.75 月分（0.075 月分増）

## 4 実施時期

給料表、通勤手当 平成 26 年 4 月 1 日

期末・勤勉手当 平成 26 年 12 月 1 日

江差町特別職の職員で常勤のものの給与及び旅費に関する条例の一部を改正する条例新旧対照表

改正後	改正前
<p>(期末手当)</p> <p>第4条 期末手当は、6月1日及び12月1日(以下「基準日」という。)にそれぞれ在職する特別職の職員に対し、6月30日及び12月10日(それらの日が休日又は日曜、土曜にあたるときはその前日)に支給する。これらの基準日前1カ月以内に退任し、又は死亡した職員についても同様とする。</p> <p>2 前項の期末手当の額は、それぞれの基準日現在(退任した日、又は死亡した日現在)において特別職の職員が受けるべき給料月額に、6月に支給する場合には100分の197.5、12月に支給する場合には100分の212.5を乗じて得た額に、基準日前6カ月以内の期間におけるその者の在職期間の次の各号に掲げる区分に応じ、当該各号に定める割合を乗じて得た額とする。</p> <p>(1) 6カ月 100分の100                      (2) 5カ月以上6カ月未満 100分の80                      (3) 3カ月以上5カ月未満 100分の60                      (4) 3カ月未満 100分の30</p> <p>附 則                      (施行期日)</p> <p>1 この条例は、公布の日から施行する。                      (期末手当の割合等の特例措置)</p> <p>2 平成26年12月に支給する期末手当については、「100分の212.5」とあるのは「100分の220」とする。</p>	<p>(期末手当)</p> <p>第4条 期末手当は、6月1日及び12月1日(以下「基準日」という。)にそれぞれ在職する特別職の職員に対し、6月30日及び12月10日(それらの日が休日又は日曜、土曜にあたるときはその前日)に支給する。これらの基準日前1カ月以内に退任し、又は死亡した職員についても同様とする。</p> <p>2 前項の期末手当の額は、それぞれの基準日現在(退任した日、又は死亡した日現在)において特別職の職員が受けるべき給料月額に、6月に支給する場合には100分の190、12月に支給する場合には100分の205を乗じて得た額に、基準日前6カ月以内の期間におけるその者の在職期間の次の各号に掲げる区分に応じ、当該各号に定める割合を乗じて得た額とする。</p> <p>(1) 6カ月 100分の100                      (2) 5カ月以上6カ月未満 100分の80                      (3) 3カ月以上5カ月未満 100分の60                      (4) 3カ月未満 100分の30</p> <p>以下 略</p>

江差町教育委員会教育長の給与等に関する条例の一部を改正する条例新旧対照表

改正後	改正前
<p>(期末手当)</p> <p>第4条 期末手当は、6月1日及び12月1日(以下「基準日」という。)に在職する教育長に対し、6月30日及び12月10日(それらの日が休日又は日曜、土曜にあたるときはその前日)に支給する。これらの基準日前1ヵ月以内に退任し、又は死亡した職員についても同様とする。</p> <p>2 前項の期末手当の額は、それぞれの基準日現在(退任した日、又は死亡した日現在)において教育長が受けるべき給料月額に、6月に支給する場合には100分の197.5、12月に支給する場合には100分の212.5を乗じて得た額に基準日前6ヵ月以内の期間におけるその者の在職期間の次の各号に掲げる区分に応じ、当該各号に定める割合を乗じて得た額とする。</p> <p>(1) 6ヵ月 100分の100                      (2) 5ヵ月以上6ヵ月未満 100分の80                      (3) 3ヵ月以上5ヵ月未満 100分の60                      (4) 3ヵ月未満 100分の30</p> <p>附 則                      (施行期日)</p> <p>1 この条例は、公布の日から施行する。                      (期末手当の割合等の特例措置)</p> <p>2 平成26年12月に支給する期末手当については、「100分の212.5」とあるのは「100分の220」とする。</p>	<p>(期末手当)</p> <p>第4条 期末手当は、6月1日及び12月1日(以下「基準日」という。)に在職する教育長に対し、6月30日及び12月10日(それらの日が休日又は日曜、土曜にあたるときはその前日)に支給する。これらの基準日前1ヵ月以内に退任し、又は死亡した職員についても同様とする。</p> <p>2 前項の期末手当の額は、それぞれの基準日現在(退任した日、又は死亡した日現在)において教育長が受けるべき給料月額に、6月に支給する場合には100分の190、12月に支給する場合には100分の205を乗じて得た額に基準日前6ヵ月以内の期間におけるその者の在職期間の次の各号に掲げる区分に応じ、当該各号に定める割合を乗じて得た額とする。</p> <p>(1) 6ヵ月 100分の100                      (2) 5ヵ月以上6ヵ月未満 100分の80                      (3) 3ヵ月以上5ヵ月未満 100分の60                      (4) 3ヵ月未満 100分の30</p> <p>以下 略</p>

江差町職員の給与に関する条例新旧対照表

改正後	改正前
<p>(通勤手当)</p> <p>第9条の3 (略)</p> <p>2 通勤手当の額は、次の各号に掲げる職員の区分に応じ、当該各号に定める額（再任用短時間勤務職員のうち、1箇月当たりの通勤回数を考慮して、平均1箇月当たりの通勤所要回数が10回に満たない職員にあつては、その額から、その額に100分の50の割合を乗じて得た額を減じた額）とする。</p> <p>(1) (略)</p> <p>(2) 前項第2条に掲げる職員 次に掲げる職員の区分に応じ、支給単位期間につき、それぞれ次に定める額</p> <p>ア 自動車等の使用距離（以下この号において「使用距離」という。）が片道5キロメートル未満である職員 2,000円</p> <p>イ 使用距離が片道5キロメートル以上10キロメートル未満である職員 <u>4,200円</u></p> <p>ウ 使用距離が片道10キロメートル以上15キロメートル未満である職員 <u>7,100円</u></p> <p>エ 使用距離が片道15キロメートル以上20キロメートル未満である職員 <u>10,000円</u></p> <p>オ 使用距離が片道20キロメートル以上25キロメートル未満である職員 <u>12,900円</u></p> <p>カ 使用距離が片道25キロメートル以上30キロメートル未満で</p>	<p>(通勤手当)</p> <p>第9条の3 (略)</p> <p>2 通勤手当の額は、次の各号に掲げる職員の区分に応じ、当該各号に定める額（再任用短時間勤務職員のうち、1箇月当たりの通勤回数を考慮して、平均1箇月当たりの通勤所要回数が10回に満たない職員にあつては、その額から、その額に100分の50の割合を乗じて得た額を減じた額）とする。</p> <p>(1) (略)</p> <p>(2) 前項第2条に掲げる職員 次に掲げる職員の区分に応じ、支給単位期間につき、それぞれ次に定める額</p> <p>ア 自動車等の使用距離（以下この号において「使用距離」という。）が片道5キロメートル未満である職員 2,000円</p> <p>イ 使用距離が片道5キロメートル以上10キロメートル未満である職員 <u>4,100円</u></p> <p>ウ 使用距離が片道10キロメートル以上15キロメートル未満である職員 <u>6,500円</u></p> <p>エ 使用距離が片道15キロメートル以上20キロメートル未満である職員 <u>8,900円</u></p> <p>オ 使用距離が片道20キロメートル以上25キロメートル未満である職員 <u>11,300円</u></p> <p>カ 使用距離が片道25キロメートル以上30キロメートル未満で</p>

江差町職員の給与に関する条例新旧対照表

改正後	改正前
<p>ある職員 <u>15,800円</u></p> <p>キ 使用距離が片道30キロメートル以上35キロメートル未満で ある職員 <u>18,700円</u></p> <p>ク 使用距離が片道35キロメートル以上40キロメートル未満で ある職員 <u>21,600円</u></p> <p>ケ 使用距離が片道40キロメートル以上45キロメートル未満で ある職員 <u>24,400円</u></p> <p>コ 使用距離が片道45キロメートル以上50キロメートル未満で ある職員 <u>26,200円</u></p> <p>サ 使用距離が片道50キロメートル以上55キロメートル未満で ある職員 <u>28,000円</u></p> <p>シ 使用距離が片道55キロメートル以上60キロメートル未満で ある職員 <u>29,800円</u></p> <p>ス 使用距離が片道60キロメートル以上である職員 <u>31,600円</u></p> <p>(3) (略)</p> <p>3～6 (略)</p> <p>(勤勉手当)</p> <p>第16条 (略)</p> <p>2 勤勉手当の額は、勤勉手当基礎額に<u>100分の75</u> を乗じて得た</p>	<p>ある職員 <u>13,700円</u></p> <p>キ 使用距離が片道30キロメートル以上35キロメートル未満で ある職員 <u>16,100円</u></p> <p>ク 使用距離が片道35キロメートル以上40キロメートル未満で ある職員 <u>18,500円</u></p> <p>ケ 使用距離が片道40キロメートル以上45キロメートル未満で ある職員 <u>20,900円</u></p> <p>コ 使用距離が片道45キロメートル以上50キロメートル未満で ある職員 <u>21,800円</u></p> <p>サ 使用距離が片道50キロメートル以上55キロメートル未満で ある職員 <u>22,700円</u></p> <p>シ 使用距離が片道55キロメートル以上60キロメートル未満で ある職員 <u>23,600円</u></p> <p>ス 使用距離が片道60キロメートル以上である職員 <u>24,500円</u></p> <p>(3) (略)</p> <p>3～6 (略)</p> <p>(勤勉手当)</p> <p>第16条 (略)</p> <p>2 勤勉手当の額は、勤勉手当基礎額に<u>100分の67.5</u> を乗じて得た</p>



江差町職員の給与に関する条例新旧対照表

改正後	改正前
<p>額とする。この場合において、勤勉手当の額の総額は、前項の職員の勤勉手当基礎額に当該職員がそれぞれ基準日現在（退職し、又は死亡した職員にあつては、退職し、又は死亡した日現在。次条において同じ。）において受けるべき扶養手当の月額を加算した額に<u>100分の75</u>を乗じて得た額の総額を超えてはならない。</p> <p>3 再任用職員に対する勤勉手当の額は、前項の規定にかかわらず、勤勉手当基礎額に<u>100分の35</u>を乗じて得た額とする。</p> <p>4・5 (略)</p> <p>別表（第3条関係） 略</p> <p>附則別表第1（附則第5項関係）略</p> <p>附 則 （施行期日）</p> <p>1 この条例は、公布の日から施行し、平成26年4月1日から適用する。ただし、第16条第2項及び第3項の改正規定は、平成26年12月1日より適用する。 （勤勉手当の割合等の特例措置）</p> <p>2 平成26年12月に支給する勤勉手当については、「100分の75」とあるのは「100分の82.5」とし、「100分の35」とあるのは「100分の37.5」とする。 （給与の内払い）</p> <p>3 改正後の条例の規定を適用する場合には、改正前の条例の規定に基づいて支給された給与は、改正後の条例の規定による給与の内払いとみなす。</p>	<p>額とする。この場合において、勤勉手当の額の総額は、前項の職員の勤勉手当基礎額に当該職員がそれぞれ基準日現在（退職し、又は死亡した職員にあつては、退職し、又は死亡した日現在。次条において同じ。）において受けるべき扶養手当の月額を加算した額に<u>100分の67.5</u>を乗じて得た額の総額を超えてはならない。</p> <p>3 再任用職員に対する勤勉手当の額は、前項の規定にかかわらず、勤勉手当基礎額に<u>100分の32.5</u>を乗じて得た額とする。</p> <p>4・5 (略)</p> <p>別表（第3条関係） 略</p> <p>附則別表第1（附則第5項関係）略</p>

江差町職員の給与に関する条例新旧対照表

改正後								改正前							
別表（第3条関係）								別表（第3条関係）							
給与表								給与表							
(単位：円)								(単位：円)							
職員の 区分	級	1級	2級	3級	4級	5級	6級	職員の 区分	級	1級	2級	3級	4級	5級	6級
	号 俸	給料月額	給料月額	給料月額	給料月額	給料月額	給料月額		号 俸	給料月額	給料月額	給料月額	給料月額	給料月額	給料月額
再任用 以外の 職員	1	137,600	187,700	224,600	263,500	290,700	322,100	再任用 以外の 職員	1	135,600	185,800	222,900	261,900	289,200	320,600
	2	138,700	189,500	226,500	265,600	293,000	324,400		2	136,700	187,600	224,800	264,000	291,500	322,900
	3	139,900	191,300	228,400	267,600	295,300	326,700		3	137,900	189,400	226,700	266,000	293,800	325,200
	4	141,000	193,100	230,200	269,700	297,600	329,000		4	139,000	191,200	228,500	268,100	296,100	327,500
	5	142,100	194,700	231,900	271,700	299,700	331,300		5	140,100	192,800	230,200	270,200	298,200	329,800
	6	143,200	196,500	233,800	273,800	302,000	333,400		6	141,200	194,600	232,100	272,300	300,500	331,900
	7	144,300	198,300	235,700	275,900	304,300	335,600		7	142,300	196,400	234,000	274,400	302,800	334,100
	8	145,400	200,100	237,500	278,000	306,600	337,800		8	143,400	198,200	235,800	276,500	305,100	336,300
	9	146,500	201,800	239,200	280,100	308,800	340,000		9	144,500	200,000	237,500	278,600	307,300	338,600
	10	147,900	203,600	241,100	282,200	311,100	342,200		10	145,900	201,800	239,400	280,700	309,600	340,800
	11	149,200	205,400	242,900	284,300	313,400	344,400		11	147,200	203,600	241,200	282,800	311,900	343,000
	12	150,500	207,200	244,800	286,400	315,700	346,600		12	148,500	205,400	243,100	284,900	314,200	345,200
	13	151,800	208,800	246,500	288,500	317,900	348,800		13	149,800	207,000	244,900	287,000	316,400	347,200
	14	153,300	210,700	248,400	290,600	320,100	350,700		14	151,300	208,900	246,800	289,100	318,600	349,300
	15	154,800	212,600	250,200	292,700	322,300	352,800		15	152,800	210,800	248,600	291,200	320,800	351,400
	16	156,400	214,500	252,000	294,800	324,500	354,900		16	154,400	212,700	250,400	293,300	323,000	353,500
	17	157,700	216,300	253,700	296,800	326,600	356,800		17	155,700	214,600	252,200	295,400	325,200	355,500
	18	159,200	218,200	255,700	298,900	328,700	358,800		18	157,200	216,500	254,200	297,500	327,300	357,500
	19	160,700	220,100	257,700	301,000	330,800	360,800		19	158,700	218,400	256,200	299,600	329,400	359,500
	20	162,200	222,000	259,700	303,100	332,800	362,700		20	160,200	220,300	258,200	301,700	331,400	361,400
	21	163,600	223,700	261,600	305,200	334,900	364,800		21	161,600	222,000	260,100	303,800	333,500	363,500
	22	166,300	225,600	263,500	307,300	337,000	366,700		22	164,300	223,900	262,000	305,900	335,600	365,400
	23	168,900	227,500	265,400	309,400	339,100	368,700		23	166,900	225,800	263,900	308,000	337,700	367,400
	24	171,500	229,400	267,200	311,500	341,200	370,700		24	169,500	227,700	265,700	310,100	339,800	369,400
	25	174,200	231,000	269,200	313,400	342,800	372,700		25	172,200	229,300	267,700	312,100	341,500	371,500
	26	175,900	232,800	271,100	315,500	344,800	374,700		26	173,900	231,100	269,600	314,200	343,500	373,500
	27	177,600	234,500	273,000	317,600	346,800	376,700		27	175,600	232,800	271,500	316,300	345,500	375,500
	28	179,300	236,300	274,900	319,700	348,800	378,700		28	177,300	234,600	273,400	318,400	347,500	377,500
	29	180,800	237,700	276,700	321,700	350,600	380,300		29	178,800	236,100	275,300	320,400	349,400	379,100
	30	182,600	239,200	278,600	323,800	352,500	382,100		30	180,600	237,600	277,200	322,500	351,300	380,900
	31	184,400	240,700	280,500	325,900	354,400	383,900		31	182,400	239,100	279,100	324,600	353,200	382,700
	32	186,100	242,200	282,400	328,000	356,300	385,600		32	184,200	240,600	281,000	326,700	355,100	384,400
	33	187,700	243,600	284,100	329,600	358,200	387,400		33	185,800	242,100	282,700	328,400	357,000	386,200
	34	189,200	245,100	286,000	331,600	360,000	388,800		34	187,300	243,600	284,600	330,400	358,800	387,600
	35	190,700	246,600	287,900	333,700	361,800	390,400		35	188,800	245,100	286,500	332,500	360,600	389,200
	36	192,200	248,200	289,800	335,800	363,500	392,000		36	190,300	246,700	288,400	334,600	362,300	390,800
	37	193,500	249,500	291,500	337,700	365,000	393,500		37	191,600	248,000	290,100	336,500	363,800	392,400

38	194,800	251,100	293,300	339,700	366,300	394,700
39	196,100	252,700	295,100	341,700	367,700	395,900
40	197,400	254,300	296,900	343,700	369,100	397,100
41	198,700	255,700	298,700	345,600	370,600	398,200
42	200,000	257,100	300,400	347,500	371,500	399,400
43	201,300	258,500	302,100	349,400	372,600	400,600
44	202,600	259,900	303,800	351,300	373,700	401,800
45	203,800	261,100	305,500	352,800	374,500	402,500
46	205,100	262,500	307,200	354,300	375,400	403,200
47	206,400	263,900	308,900	355,800	376,300	403,900
48	207,700	265,300	310,600	357,300	377,200	404,600
49	208,800	266,600	311,800	359,000	378,200	405,200
50	209,900	267,800	313,400	359,800	379,000	405,900
51	211,000	269,100	315,000	361,000	379,800	406,600
52	212,100	270,400	316,600	362,000	380,600	407,300
53	213,300	271,500	318,300	362,900	381,300	408,000
54	214,300	272,700	319,900	364,000	382,000	408,700
55	215,300	274,000	321,500	365,000	382,700	409,400
56	216,300	275,300	323,100	366,100	383,400	410,000
57	217,100	276,400	324,600	367,000	383,900	410,600
58	218,100	277,500	325,800	367,700	384,500	411,200
59	219,000	278,600	327,000	368,400	385,200	411,800
60	220,000	279,700	328,200	369,100	385,900	412,400
61	220,800	280,900	329,000	369,600	386,300	412,900
62	221,800	281,900	329,900	370,200	387,000	413,600
63	222,800	282,900	330,700	370,900	387,600	414,200
64	223,800	283,900	331,500	371,600	388,200	414,800
65	224,500	284,700	332,400	371,900	388,700	415,100
66	225,500	285,600	332,800	372,600	389,300	415,700
67	226,500	286,500	333,600	373,300	389,900	416,400
68	227,600	287,400	334,400	374,000	390,500	416,900
69	228,400	288,400	335,200	374,400	390,900	417,400
70	229,200	289,200	335,900	375,000	391,500	418,100
71	230,000	290,000	336,600	375,700	392,200	418,800
72	230,800	290,800	337,300	376,300	392,800	419,500
73	231,600	291,600	337,800	376,700	393,100	420,000
74	232,300	292,100	338,400	377,300	393,800	420,700
75	233,000	292,600	339,000	378,000	394,500	421,400
76	233,700	293,100	339,600	378,600	395,000	422,100
77	234,400	293,200	339,900	379,000	395,400	422,600
78	235,200	293,600	340,400	379,500	396,100	423,300
79	236,000	293,800	340,800	380,100	396,800	424,000
80	236,800	294,200	341,300	380,600	397,500	424,700
81	237,500	294,400	341,700	381,100	398,000	425,200
82	238,200	294,600	342,200	381,700	398,700	425,900

38	192,900	249,600	291,900	338,500	365,100	393,600
39	194,200	251,200	293,700	340,500	366,500	394,800
40	195,500	252,800	295,500	342,500	367,900	396,000
41	196,900	254,200	297,400	344,400	369,400	397,100
42	198,200	255,600	299,100	346,300	370,300	398,300
43	199,500	257,000	300,800	348,200	371,400	399,500
44	200,800	258,400	302,500	350,100	372,500	400,700
45	202,000	259,700	304,200	351,600	373,400	401,400
46	203,300	261,100	305,900	353,100	374,300	402,100
47	204,600	262,500	307,600	354,600	375,200	402,800
48	205,900	263,900	309,300	356,100	376,100	403,500
49	207,100	265,200	310,600	357,800	377,100	404,200
50	208,200	266,400	312,200	358,700	377,900	404,900
51	209,300	267,700	313,800	359,900	378,700	405,600
52	210,400	269,000	315,400	360,900	379,500	406,300
53	211,600	270,100	317,100	361,800	380,200	407,100
54	212,600	271,400	318,700	362,900	380,900	407,800
55	213,600	272,700	320,300	363,900	381,600	408,500
56	214,600	274,000	321,900	365,000	382,300	409,200
57	215,400	275,200	323,400	365,900	382,900	409,800
58	216,400	276,300	324,600	366,600	383,500	410,500
59	217,300	277,400	325,800	367,300	384,200	411,200
60	218,300	278,500	327,000	368,000	384,900	411,900
61	219,200	279,700	327,800	368,500	385,400	412,500
62	220,200	280,700	328,700	369,100	386,100	413,200
63	221,200	281,700	329,500	369,800	386,800	413,900
64	222,200	282,700	330,300	370,500	387,500	414,600
65	223,000	283,500	331,200	370,900	388,000	414,900
66	224,000	284,400	331,700	371,600	388,700	415,500
67	225,000	285,300	332,500	372,300	389,400	416,200
68	226,100	286,200	333,300	373,000	390,100	416,900
69	226,900	287,200	334,100	373,500	390,500	417,400
70	227,700	288,000	334,800	374,200	391,200	418,100
71	228,500	288,800	335,500	374,900	391,900	418,800
72	229,300	289,600	336,200	375,600	392,600	419,500
73	230,100	290,400	336,700	376,100	392,900	420,000
74	230,800	290,900	337,300	376,800	393,600	420,700
75	231,500	291,400	337,900	377,500	394,300	421,400
76	232,200	291,900	338,500	378,200	395,000	422,100
77	233,000	292,000	338,800	378,600	395,400	422,600
78	233,800	292,400	339,300	379,200	396,100	423,300
79	234,600	292,600	339,800	379,800	396,800	424,000
80	235,400	293,000	340,300	380,400	397,500	424,700
81	236,100	293,200	340,700	380,900	398,000	425,200
82	236,800	293,500	341,200	381,500	398,700	425,900

83	238,900	295,000	342,700	382,300	399,400	426,600
84	239,600	295,300	343,200	382,700	400,100	427,300
85	240,300	295,600	343,600	383,300	400,600	427,800
86	241,000	295,900	344,000	383,900	401,300	428,500
87	241,700	296,200	344,500	384,500	402,000	429,200
88	242,400	296,600	344,900	385,100	402,700	429,900
89	243,100	296,900	345,200	385,800	403,200	430,400
90	243,600	297,300	345,600	386,400	403,900	431,100
91	244,100	297,700	346,100	387,000	404,600	431,800
92	244,600	298,100	346,500	387,600	405,300	432,500
93	244,900	298,200	346,700	388,300	405,800	433,000
94		298,500	347,100	388,900	406,500	433,700
95		298,900	347,600	389,500	407,200	434,400
96		299,300	348,000	390,100	407,900	435,100
97		299,500	348,100	390,800	408,400	435,600
98		299,800	348,600	391,400	409,100	436,300
99		300,200	349,100	392,000	409,800	437,000
100		300,600	349,400	392,600	410,500	437,700
101		300,800	349,700	393,300	411,000	438,200
102		301,100	350,100	393,900	411,700	438,900
103		301,500	350,500	394,500	412,400	439,600
104		301,800	350,900	395,100	413,100	440,300
105		302,000	351,400	395,800	413,600	440,800
106		302,300	351,800	396,400	414,300	441,500
107		302,700	352,200	397,000	415,000	442,200
108		303,000	352,600	397,600	415,700	442,900
109		303,200	353,100	398,300	416,200	443,400
110		303,600	353,500	398,900	416,900	
111		304,000	353,900	399,500	417,600	
112		304,300	354,200	400,100	418,300	
113		304,400	354,700	400,800	418,800	
114		304,700		401,400		
115		305,000		402,000		
116		305,400		402,600		
117		305,600		403,300		
118		305,800		403,900		
119		306,100		404,500		
120		306,400		405,100		
121		306,800		405,800		
122		307,000		406,400		
123		307,300		407,000		
124		307,600		407,600		
125		308,000		408,300		
126				409,000		
127				409,600		

83	237,500	293,900	341,700	382,100	399,400	426,600
84	238,200	294,200	342,200	382,700	400,100	427,300
85	239,000	294,500	342,700	383,300	400,600	427,800
86	239,700	294,800	343,200	383,900	401,300	428,500
87	240,400	295,100	343,700	384,500	402,000	429,200
88	241,100	295,500	344,200	385,100	402,700	429,900
89	241,900	295,800	344,600	385,800	403,200	430,400
90	242,400	296,200	345,100	386,400	403,900	431,100
91	242,900	296,600	345,600	387,000	404,600	431,800
92	243,400	297,000	346,100	387,600	405,300	432,500
93	243,700	297,100	346,300	388,300	405,800	433,000
94		297,500	346,800	388,900	406,500	433,700
95		297,900	347,300	389,500	407,200	434,400
96		298,300	347,800	390,100	407,900	435,100
97		298,500	347,900	390,800	408,400	435,600
98		298,900	348,400	391,400	409,100	436,300
99		299,300	348,900	392,000	409,800	437,000
100		299,700	349,400	392,600	410,500	437,700
101		299,900	349,700	393,300	411,000	438,200
102		300,300	350,100	393,900	411,700	438,900
103		300,700	350,500	394,500	412,400	439,600
104		301,100	350,900	395,100	413,100	440,300
105		301,300	351,400	395,800	413,600	440,800
106		301,600	351,800	396,400	414,300	441,500
107		302,000	352,200	397,000	415,000	442,200
108		302,400	352,600	397,600	415,700	442,900
109		302,600	353,100	398,300	416,200	443,400
110		303,000	353,500	398,900	416,900	
111		303,400	353,900	399,500	417,600	
112		303,700	354,200	400,100	418,300	
113		303,800	354,700	400,800	418,800	
114		304,200		401,400		
115		304,600		402,000		
116		305,000		402,600		
117		305,200		403,300		
118		305,500		403,900		
119		305,800		404,500		
120		306,100		405,100		
121		306,500		405,800		
122		306,800		406,400		
123		307,100		407,000		
124		307,400		407,600		
125		307,800		408,300		
126				409,000		
127				409,600		

128				410,200		
129				410,800		
130				411,500		
131				412,200		
132				412,800		
133				413,400		
134				414,000		
135				414,700		
136				415,400		
137				416,000		
138				416,600		
139				417,200		
140				417,900		
141				418,600		
142				419,200		
再任用 職員	185,800	213,400	257,600	277,800	293,200	319,100

128				410,200		
129				410,800		
130				411,500		
131				412,200		
132				412,800		
133				413,400		
134				414,000		
135				414,700		
136				415,400		
137				416,000		
138				416,600		
139				417,200		
140				417,900		
141				418,600		
142				419,200		
再任用 職員	185,800	213,400	257,600	277,800	293,200	319,100

江差町職員の給与に関する条例新旧対照表

改正後

附則別表第1（附則第5項関係）

給与表

（単位：円）

職員の 区分	級 号 俸	1級	2級	3級	4級	5級	6級
		給料月額	給料月額	給料月額	給料月額	給料月額	給料月額
再任用 以外の 職員	1	133,500	182,100	213,400	250,400	276,200	306,000
	2	134,600	183,900	215,200	252,400	278,400	308,200
	3	135,800	185,600	217,000	254,300	280,600	310,400
	4	136,800	187,400	218,700	256,300	282,800	312,600
	5	137,900	188,900	220,400	258,200	284,800	314,800
	6	139,000	190,700	222,200	260,200	286,900	316,800
	7	140,000	192,400	224,000	262,200	289,100	318,900
	8	141,100	194,100	225,700	264,100	291,300	321,000
	9	142,200	195,800	227,300	266,100	293,400	323,000
	10	143,500	197,500	229,100	268,100	295,600	325,100
	11	144,800	199,300	230,800	270,100	297,800	327,200
	12	146,000	201,000	232,600	272,100	300,000	329,300
	13	147,300	202,600	234,200	274,100	302,100	331,200
	14	148,800	204,400	236,000	276,100	304,100	333,200
	15	150,200	206,300	237,700	278,100	306,200	335,200
	16	151,800	208,100	239,400	280,100	308,300	337,200
	17	153,000	209,900	241,100	282,000	310,300	339,000
	18	154,500	211,700	243,000	284,000	312,300	340,900
	19	155,900	213,500	244,900	286,000	314,300	342,800
	20	157,400	215,400	246,800	288,000	316,200	344,600
	21	158,700	217,000	248,600	290,000	318,200	346,600
	22	161,400	218,900	250,400	292,000	320,200	348,400
	23	163,900	220,700	252,200	294,000	322,200	350,300
	24	166,400	222,600	253,900	296,000	324,200	352,200
	25	169,000	224,100	255,800	297,800	325,700	354,100
	26	170,700	225,900	257,600	299,800	327,600	356,000
	27	172,300	227,500	259,400	301,800	329,500	357,900
	28	174,000	229,300	261,200	303,800	331,400	359,800
	29	175,400	230,600	262,900	305,700	333,100	361,300
	30	177,200	232,100	264,700	307,700	334,900	363,000
	31	178,900	233,500	266,500	309,700	336,700	364,800
	32	180,600	235,000	268,300	311,600	338,500	366,400
	33	182,100	236,300	269,900	313,200	340,300	368,100
	34	183,600	237,800	271,700	315,100	342,000	369,400
	35	185,000	239,300	273,600	317,100	343,800	370,900
	36	186,500	240,800	275,400	319,100	345,400	372,400
	37	187,700	242,100	277,000	320,900	346,800	373,900

改正前

附則別表第1（附則第5項関係）

給与表

（単位：円）

職員の 区分	級 号 俸	1級	2級	3級	4級	5級	6級
		給料月額	給料月額	給料月額	給料月額	給料月額	給料月額
再任用 以外の 職員	1	131,600	180,300	211,800	248,900	274,800	304,600
	2	132,600	182,000	213,600	250,800	277,000	306,800
	3	133,800	183,800	215,400	252,700	279,200	309,000
	4	134,900	185,500	217,100	254,700	281,300	311,200
	5	135,900	187,100	218,700	256,700	283,300	313,400
	6	137,000	188,800	220,500	258,700	285,500	315,400
	7	138,100	190,600	222,300	260,700	287,700	317,400
	8	139,100	192,300	224,100	262,700	289,900	319,500
	9	140,200	194,000	225,700	264,700	292,000	321,700
	10	141,600	195,800	227,500	266,700	294,200	323,800
	11	142,800	197,500	229,200	268,700	296,400	325,900
	12	144,100	199,300	231,000	270,700	298,500	328,000
	13	145,400	200,800	232,700	272,700	300,600	329,900
	14	146,800	202,700	234,500	274,700	302,700	331,900
	15	148,300	204,500	236,200	276,700	304,800	333,900
	16	149,800	206,400	237,900	278,700	306,900	335,900
	17	151,100	208,200	239,600	280,700	309,000	337,800
	18	152,500	210,100	241,500	282,700	311,000	339,700
	19	154,000	211,900	243,400	284,700	313,000	341,600
	20	155,400	213,700	245,300	286,700	314,900	343,400
	21	156,800	215,400	247,100	288,700	316,900	345,400
	22	159,400	217,200	248,900	290,700	318,900	347,200
	23	161,900	219,100	250,800	292,600	320,900	349,100
	24	164,500	220,900	252,500	294,600	322,900	351,000
	25	167,100	222,500	254,400	296,500	324,500	353,000
	26	168,700	224,200	256,200	298,500	326,400	354,900
	27	170,400	225,900	258,000	300,500	328,300	356,800
	28	172,000	227,600	259,800	302,500	330,200	358,700
	29	173,500	229,100	261,600	304,400	332,000	360,200
	30	175,200	230,500	263,400	306,400	333,800	361,900
	31	177,000	232,000	265,200	308,400	335,600	363,600
	32	178,700	233,400	267,000	310,400	337,400	365,200
	33	180,300	234,900	268,600	312,000	339,200	366,900
	34	181,700	236,300	270,400	313,900	340,900	368,300
	35	183,200	237,800	272,200	315,900	342,600	369,800
	36	184,600	239,300	274,000	317,900	344,200	371,300
	37	185,900	240,600	275,600	319,700	345,700	372,800

38	189,000	243,600	278,700	322,800	348,000	375,000
39	190,300	245,200	280,400	324,700	349,400	376,200
40	191,500	246,700	282,100	326,600	350,700	377,300
41	192,800	248,100	283,800	328,400	352,100	378,300
42	194,000	249,400	285,400	330,200	353,000	379,500
43	195,300	250,800	287,000	332,000	354,000	380,600
44	196,600	252,200	288,700	333,800	355,100	381,800
45	197,700	253,300	290,300	335,200	355,800	382,400
46	199,000	254,700	291,900	336,600	356,700	383,100
47	200,300	256,000	293,500	338,100	357,500	383,800
48	201,500	257,400	295,100	339,500	358,400	384,400
49	202,600	258,700	296,300	341,100	359,300	385,000
50	203,700	259,800	297,800	341,900	360,100	385,700
51	204,700	261,100	299,300	343,000	360,900	386,300
52	205,800	262,300	300,800	343,900	361,600	387,000
53	207,000	263,400	302,400	344,800	362,300	387,600
54	207,900	264,600	304,000	345,800	362,900	388,300
55	208,900	265,800	305,500	346,800	363,600	388,900
56	209,900	267,100	307,000	347,800	364,300	389,500
57	210,600	268,200	308,400	348,700	364,800	390,100
58	211,600	269,200	309,600	349,400	365,300	390,700
59	212,500	270,300	310,700	350,000	366,000	391,300
60	213,400	271,400	311,800	350,700	366,700	391,800
61	214,200	272,500	312,600	351,200	367,000	392,300
62	215,200	273,500	313,500	351,700	367,700	393,000
63	216,200	274,500	314,200	352,400	368,300	393,500
64	217,100	275,400	315,000	353,100	368,800	394,100
65	217,800	276,200	315,800	353,400	369,300	394,400
66	218,800	277,100	316,200	354,000	369,900	395,000
67	219,800	278,000	317,000	354,700	370,500	395,600
68	220,800	278,800	317,700	355,300	371,000	396,100
69	221,600	279,800	318,500	355,700	371,400	396,600
70	222,400	280,600	319,200	356,300	372,000	397,200
71	223,100	281,300	319,800	357,000	372,600	397,900
72	223,900	282,100	320,500	357,500	373,200	398,600
73	224,700	282,900	321,000	357,900	373,500	399,000
74	225,400	283,400	321,500	358,500	374,200	399,700
75	226,100	283,900	322,100	359,100	374,800	400,400
76	226,700	284,400	322,700	359,700	375,300	401,000
77	227,400	284,500	323,000	360,100	375,700	401,500
78	228,200	284,800	323,400	360,600	376,300	402,200
79	229,000	285,000	323,800	361,100	377,000	402,800
80	229,700	285,400	324,300	361,600	377,700	403,500
81	230,400	285,600	324,700	362,100	378,100	404,000
82	231,100	285,800	325,100	362,700	378,800	404,700

38	187,200	242,200	277,400	321,600	346,900	374,000
39	188,400	243,700	279,100	323,500	348,200	375,100
40	189,700	245,300	280,800	325,400	349,600	376,200
41	191,000	246,600	282,600	327,200	351,000	377,300
42	192,300	248,000	284,200	329,000	351,800	378,400
43	193,600	249,300	285,800	330,800	352,900	379,600
44	194,800	250,700	287,400	332,600	353,900	380,700
45	196,000	252,000	289,000	334,100	354,800	381,400
46	197,300	253,300	290,700	335,500	355,600	382,000
47	198,500	254,700	292,300	336,900	356,500	382,700
48	199,800	256,000	293,900	338,300	357,300	383,400
49	200,900	257,300	295,100	340,000	358,300	384,000
50	202,000	258,500	296,600	340,800	359,100	384,700
51	203,100	259,700	298,200	342,000	359,800	385,400
52	204,100	261,000	299,700	342,900	360,600	386,000
53	205,300	262,000	301,300	343,800	361,200	386,800
54	206,300	263,300	302,800	344,800	361,900	387,500
55	207,200	264,600	304,300	345,800	362,600	388,100
56	208,200	265,800	305,900	346,800	363,200	388,800
57	209,000	267,000	307,300	347,700	363,800	389,400
58	210,000	268,100	308,400	348,300	364,400	390,000
59	210,800	269,100	309,600	349,000	365,000	390,700
60	211,800	270,200	310,700	349,600	365,700	391,400
61	212,700	271,400	311,500	350,100	366,200	391,900
62	213,600	272,300	312,300	350,700	366,800	392,600
63	214,600	273,300	313,100	351,400	367,500	393,300
64	215,600	274,300	313,800	352,000	368,200	393,900
65	216,400	275,000	314,700	352,400	368,600	394,200
66	217,300	275,900	315,200	353,100	369,300	394,800
67	218,300	276,800	315,900	353,700	370,000	395,400
68	219,400	277,700	316,700	354,400	370,600	396,100
69	220,100	278,600	317,400	354,900	371,000	396,600
70	220,900	279,400	318,100	355,500	371,700	397,200
71	221,700	280,200	318,800	356,200	372,400	397,900
72	222,500	281,000	319,400	356,900	373,000	398,600
73	223,200	281,700	319,900	357,300	373,300	399,000
74	223,900	282,200	320,500	358,000	374,000	399,700
75	224,600	282,700	321,100	358,700	374,600	400,400
76	225,300	283,200	321,600	359,300	375,300	401,000
77	226,100	283,300	321,900	359,700	375,700	401,500
78	226,800	283,700	322,400	360,300	376,300	402,200
79	227,600	283,900	322,900	360,900	377,000	402,800
80	228,400	284,300	323,300	361,400	377,700	403,500
81	229,100	284,500	323,700	361,900	378,100	404,000
82	229,700	284,700	324,200	362,500	378,800	404,700

83	231,800	286,200	325,600	363,200	379,500	405,300
84	232,500	286,500	326,100	363,600	380,100	406,000
85	233,100	286,800	326,500	364,200	380,600	406,500
86	233,800	287,100	326,800	364,800	381,300	407,100
87	234,500	287,400	327,300	365,300	381,900	407,800
88	235,200	287,800	327,700	365,900	382,600	408,500
89	235,900	288,000	328,000	366,600	383,100	408,900
90	236,300	288,400	328,400	367,100	383,800	409,600
91	236,800	288,800	328,800	367,700	384,400	410,300
92	237,300	289,200	329,200	368,300	385,100	410,900
93	237,600	289,300	329,400	368,900	385,600	411,400
94		289,600	329,800	369,500	386,200	412,100
95		290,000	330,300	370,100	386,900	412,700
96		290,400	330,600	370,600	387,600	413,400
97		290,600	330,700	371,300	388,000	413,900
98		290,900	331,200	371,900	388,700	414,500
99		291,200	331,700	372,400	389,400	415,200
100		291,600	332,000	373,000	390,000	415,900
101		291,800	332,300	373,700	390,500	416,300
102		292,100	332,600	374,300	391,200	417,000
103		292,500	333,000	374,800	391,800	417,700
104		292,800	333,400	375,400	392,500	418,300
105		293,000	333,900	376,100	393,000	418,800
106		293,300	334,300	376,600	393,600	419,500
107		293,700	334,600	377,200	394,300	420,100
108		294,000	335,000	377,800	395,000	420,800
109		294,200	335,500	378,400	395,400	421,300
110		294,500	335,900	379,000	396,100	
111		294,900	336,300	379,600	396,800	
112		295,200	336,500	380,100	397,400	
113		295,300	337,000	380,800	397,900	
114		295,600		381,400		
115		295,900		381,900		
116		296,300		382,500		
117		296,500		383,200		
118		296,700		383,800		
119		297,000		384,300		
120		297,300		384,900		
121		297,600		385,600		
122		297,800		386,100		
123		298,100		386,700		
124		298,400		387,300		
125		298,800		387,900		
126				388,600		
127				389,200		

83	230,400	285,100	324,700	363,000	379,500	405,300
84	231,100	285,400	325,100	363,600	380,100	406,000
85	231,900	285,700	325,600	364,200	380,600	406,500
86	232,600	286,000	326,100	364,800	381,300	407,100
87	233,200	286,300	326,600	365,300	381,900	407,800
88	233,900	286,700	327,000	365,900	382,600	408,500
89	234,700	287,000	327,400	366,600	383,100	408,900
90	235,200	287,400	327,900	367,100	383,800	409,600
91	235,700	287,800	328,400	367,700	384,400	410,300
92	236,100	288,100	328,800	368,300	385,100	410,900
93	236,400	288,200	329,000	368,900	385,600	411,400
94		288,600	329,500	369,500	386,200	412,100
95		289,000	330,000	370,100	386,900	412,700
96		289,400	330,500	370,600	387,600	413,400
97		289,600	330,600	371,300	388,000	413,900
98		290,000	331,000	371,900	388,700	414,500
99		290,400	331,500	372,400	389,400	415,200
100		290,800	332,000	373,000	390,000	415,900
101		291,000	332,300	373,700	390,500	416,300
102		291,300	332,600	374,300	391,200	417,000
103		291,700	333,000	374,800	391,800	417,700
104		292,100	333,400	375,400	392,500	418,300
105		292,300	333,900	376,100	393,000	418,800
106		292,600	334,300	376,600	393,600	419,500
107		293,000	334,600	377,200	394,300	420,100
108		293,400	335,000	377,800	395,000	420,800
109		293,600	335,500	378,400	395,400	421,300
110		294,000	335,900	379,000	396,100	
111		294,300	336,300	379,600	396,800	
112		294,600	336,500	380,100	397,400	
113		294,700	337,000	380,800	397,900	
114		295,100		381,400		
115		295,500		381,900		
116		295,900		382,500		
117		296,100		383,200		
118		296,400		383,800		
119		296,700		384,300		
120		297,000		384,900		
121		297,400		385,600		
122		297,600		386,100		
123		297,900		386,700		
124		298,200		387,300		
125		298,600		387,900		
126				388,600		
127				389,200		



128				389,700		
129				390,300		
130				391,000		
131				391,600		
132				392,200		
133				392,800		
134				393,300		
135				394,000		
136				394,700		
137				395,200		
138				395,800		
139				396,400		
140				397,100		
141				397,700		
142				398,300		
再任用 職員	180,300	207,000	244,800	264,000	278,600	303,200

128				389,700		
129				390,300		
130				391,000		
131				391,600		
132				392,200		
133				392,800		
134				393,300		
135				394,000		
136				394,700		
137				395,200		
138				395,800		
139				396,400		
140				397,100		
141				397,700		
142				398,300		
再任用 職員	180,300	207,000	244,800	264,000	278,600	303,200

豊川町町有地境界確定測量委託業務 実施箇所図



■実施箇所：江差町字豊川町 166 番地の 3

(普通財産・旧NTT官舎)

U

## 江差町中心市街地商業活性化調査事業の概要

<所管課：追分商工観光課>

### 《補助事業》

補正予算要求額：2,947千円

事業主体：江差商工会

### 【事業費】

7,700千円（経産省補助対象経費7,130千円）

### 【財源構成】

経産省補助 4,753千円

町補助 2,947千円（一般財源）

### 事業の目的

中心市街地での商業を取り巻く環境の著しい変化に対応するため、郊外大型店や他町への買い物流出を食い止め、幅広い世代に安心して利用しやすく魅力ある商店街づくりを実現させるため、具体的な調査事業の実施を行い、中心市街地の活性化を目指す。

### 事業の概要

- 事業対象 江差中央商店街組合及び法華寺通商店街組合
- 事業期間 交付決定日～平成27年3月31日
- 事業内容 ①江光ビル解体後の跡地活用の調査  
②法華寺通り商店街整備事業の調査

※事業主体である江差商工会が商店街の代表者と商工会理事が中心となり検討委員会を組織し、江差町商業近代化推進協議会と連携のうえ、合意形成、専門的助言を受けながら実施する。

※調査分析事業の実施にあたり、調査内容の設計及び収集内容の分析には専門的知識を有することから、類似業務実績のある業者へ委託し、調査事業を実施する。



# 町道南ヶ丘通り線街灯設置箇所図

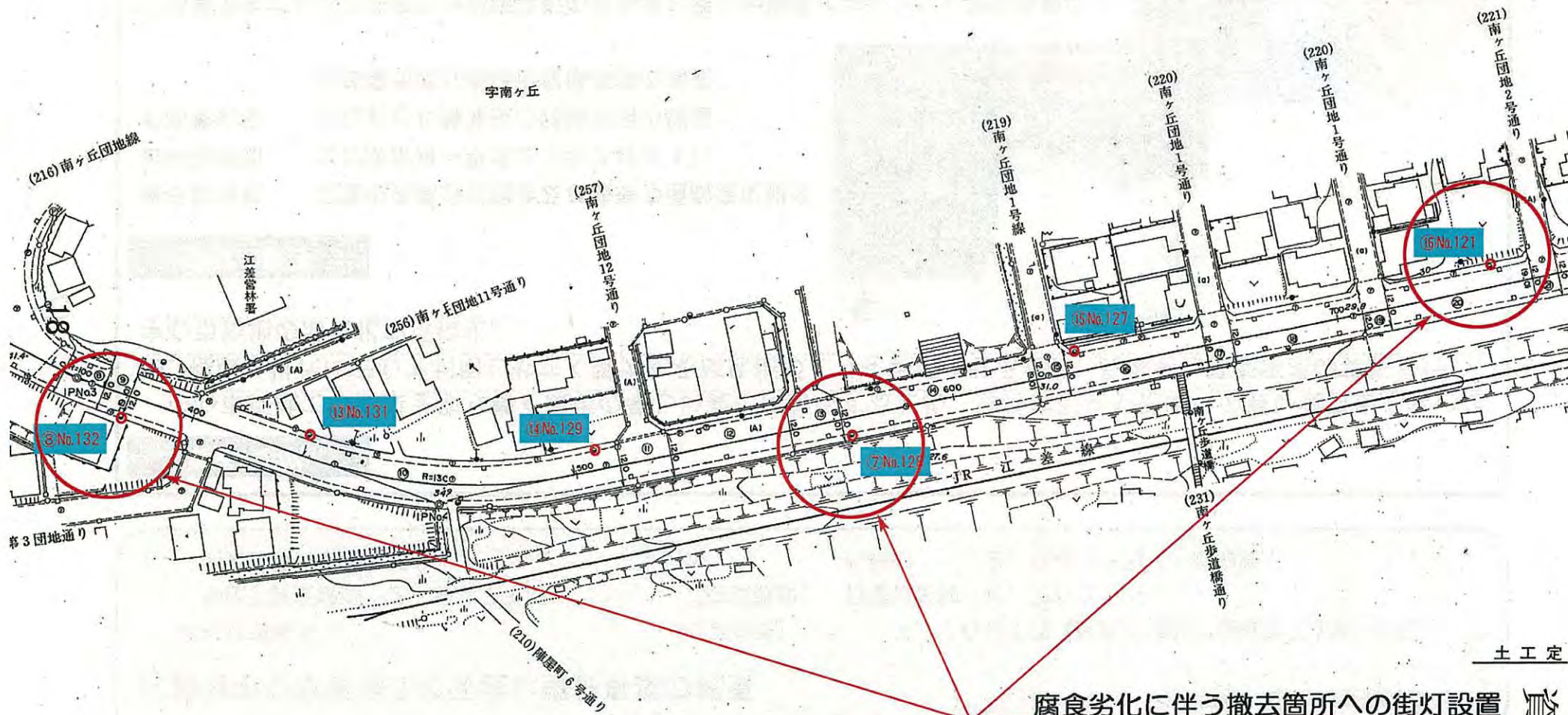

土工定